DIBL.SAN MARTIN
R.E.DE S.MARTIN 1843
R

LOS ANDES

CATORCE PAGINAS
Precio del Ejemplar $ 35,00

Año XCV | Registro Nacional de la Propiedad Intelectual Año 1976: Nº 1.317.361 | MENDOZA — Sábado 30 de Octubre de 1976 | Publicación adherida al Instituto Verificador de Circulaciones | Núm. 31.44

Se firman hoy varios acuerdos con Bolivia

Los pueblos de Santa Cruz y Cochabamba tributaron calurosas bienvenidas al presidente de la Argentina

SANTA CRUZ DE LA SIERRA (Bolivia). — (Enviado especial de NA) 29. — Los presidentes de la Argentina, teniente general Jorge Rafael Videla, y de Bolivia, general Hugo Bánzer Suárez, arribaron esta tarde aquí, última etapa de la gira del presidente argentino a este país, que finaliza mañana, dispuestos a rubricar una serie de acuerdos y convenios recíprocos que consolidarán lo que se ha denominado "la nueva era" de las relaciones entre los dos países.

El presidente Videla hace declaraciones al periodismo en La Paz, Bolivia. (Radiofoto de Télam).

Ambos jefes de Estado arribaron a esta ciudad del oriente boliviano a bordo del avión personal del presidente Bánzer, procedentes de La Paz, y luego de una corta permanencia de Cochabamba.

Previamente en La Paz, primera etapa de la gira presidencial, Videla cumplió durante la mañana una serie de actos protocolares aclamado por una entusiasta multitud que desde ayer tras su llegada, se volcó a su paso por las típicas calles de esa ciudad.

Esa actividad se inició a las nueve (10 hora argentina) cuando Videla depositó una ofrenda floral y descubrió una placa recordatoria frente al monumento de Pedro Domingo Murillo, mártir de la Independencia Boliviana, quien murió ahorcado por las tropas españolas que gobernaban el país cuando comandaba una revuelta independista.

Un toque de clarín, seguido del saludo militar de las autoridades recordó al prócer, (cuyo monumento, en la plaza que lleva su nombre, se levanta en el mismo lugar donde tuvo lugar el holocausto.

Media hora después, Videla cumplió una ceremonia similar ante el monumento al general José de San Martín.

Las actividades en La Paz se inician regularmente a las nueve de la mañana, pero el alcalde de la ciudad autorizó un breve asueto hasta mediodía. Ello motivó que millares de paceños se apretujaran portando pequeñas banderas de los dos países mientras aplaudían y saludaban a Videla en los dos actos.

Tras una última y corta estada en el hotel La Paz, que sirvió de alojamiento a Videla y los miembros de su comitiva, el presidente argentino en compañía del general Bánzer se trasladó al aeropuerto internacional de El Alto, donde el avión presidencial boliviano los condujo a Cochabamba.

El viaje al aeropuerto tuvo matices pintorescos al igual que en el trayecto inicial efec-

(Pasa a la Pág. 2, Col. 6ª)

Un crédito por U$S 500 millones se suscribió

Lo otorgó un consorcio de bancos estadounidenses

NUEVA YORK, 29 (UPI). — El Banco Central de la Argentina firmó hoy los documentos de un préstamo de 500 millones de dólares, extendido a la nación sudamericana un consorcio de 21 bancos estadounidenses.

Este es el préstamo a plazo medio más importante que se concede a la Argentina en los últimos cinco años.

Adolfo Diz, presidente del Banco Central de la Argentina participo en el acto de firma de los documentos, en representación de su país.

El Banco Chase Manhattan es el agente y uno de los coordinadores del préstamo junto con los Bancos Manufacturers Hanover Trust, Citicorp, Morgan Guaranty, Bank of América, Chemical Bank, y Bankers Trust.

"La firma de este acuerdo de préstamo —dijo Diz— cierra la transacción financiera más importante de la historia de la Argentina".

"La significación de este acuerdo es que pone de relieve la respuesta de los bancos estadounidenses a los esfuerzos realizados por nuestro gobierno en los últimos seis meses para reducir la tasa de inflación, mejorar la balanza de pagos y el nivel de las reservas y crear una base para el crecimiento económico sólido y sostenido".

Los términos del préstamo fueron negociados en el mes de junio por una misión económica argentina encabezada por el ministro de Economía de la Argentina, José Martínez de Hoz, que visitó Estados Unidos.

Los 500 millones de dólares son parte de una operación financiera por un total de 1.300 millones de dólares que la Nación latinoamericana ha hecho con el Fondo Monetario Internacional y bancos de los Estados Unidos, Canadá, Europa y Japón.

Diz agregó que en los últimos tiempos se ha producido una serie de hechos económicos positivos y que actualmente la reserva nacional se halla en 1.500 millones de dólares pese a los importantes compromisos a corto plazo a los que se hizo frente para mejorar la estructura de la deuda interna.

También destacó el hecho de que las perspectivas en la balanza de pagos para el año próximo habían sido substancialmente mejoradas por muchos factores, pero especialmente por la posibilidad de una muy buena cosecha de trigo.

Confirmación en Buenos Aires

BUENOS AIRES, 29 (NA). — El Banco Central de la República Argentina informó esta noche, que su presidente, Adolfo Diz, que se encuentra en los Estados Unidos, firmó hoy el préstamo por 500 millones de dólares, que fuera otorgado a nuestro país por un consorcio de bancos norteamericanos.

Préstamo de Japón

Asimismo se informó que el Ministerio de Economía recibió hoy una comunicación cablegráfica desde el Japón por la que se notificó que el ministro de Finanzas de ese país otorgó la autorización especial necesaria para la concreción del crédito de 75 millones de dólares gestionados también ante bancos privados.

Estas operaciones forman parte del conjunto de préstamos gestionados por la Argentina ante diversos medios financieros internacionales por un monto global de 1.300 millones de dólares destinados a la reestructuración de la deuda externa de nuestro país.

En el acto de la firma del convenio con los bancos norteamericanos estuvieron presentes, además del doctor Diz, el embajador argentino en Estados Unidos, Arnaldo Musich, y el director del Banco Central de la República Argentina, Francisco Soldati.

Durante el desarrollo del acto —señala el comunicado oficial— los integrantes del comité ejecutivo del consorcio bancario norteamericano, tuvieron cálidas expresiones de apoyo a los esfuerzos realizados por el gobierno argentino en su programa económico y de satisfacción por los logros alcanzados en tan corto tiempo.

En el comando en jefe de la Armada

Un aspecto de la ceremonia conmemorativa realizada ayer en el Comando en Jefe de la Armada en celebración del tercer aniversario de la creación del Batallón de Seguridad de aquél. Presidió el acto el jefe del Estado Mayor de la fuerza, vicealmirante Armando Lambruschini. (Radiofoto de Télam).

Las normas cambiarias de exportaciones modificaron

Tienden las reformas a la unificación del mercado

BUENOS AIRES, 29 (Télam) — El Banco Central anunció esta noche que a partir del próximo lunes se modificará el tratamiento cambiario de las exportaciones, cuyas divisas se negociarán en un 15 por ciento a través del mercado oficial y el 85 por ciento restante en el mercado libre.

La medida, que se interpreta como uno de los últimos pasos previos hacia la unificación del mercado de cambios, configura una devaluación indirecta del orden del 4,6 por ciento, ya que hasta ahora las divisas provenientes de las exportaciones se canalizaban en un 25 por ciento por el mercado oficial y el 75 por ciento por el libre.

Por otra parte, se modificó el tratamiento de las importaciones comprendidas en la lista "A" (combustibles y papel de diarios) para las cuales se estableció una "mezcla" cambiaria del 30 por ciento por el mercado oficial y el 70 por ciento por el libre. En este caso, estas compras se encarecen en aproximadamente un 11,4 por ciento, ya que hasta ahora se canalizaban en un 53 por ciento por el mercado oficial y el 47 por ciento por el libre.

Las medidas dadas a conocer esta noche no introducen variantes en el tratamiento de las exportaciones e importaciones que hasta ahora venían negociándose íntegramente a través del mercado libre de cambios.

Solamente en el caso de las importaciones de la lista "A" se establece que el pago del 70 por ciento que se canalizará por el mercado libre se podrá efectuar en un 40 por ciento al contado y el 30 por ciento restante diferido. Para el pago de las demás importaciones, se mantienen las formas de pago vigentes.

La última modificación del tratamiento cambiario de las operaciones del comercio exterior había sido dispuesta el 6 de setiembre pasado.

El rotundo rechazo de ataques formulados en la UNESCO piden

BUENOS AIRES, 29. (NA). — La Asociación de Radiodifusoras Privadas Argentinas (ARPA), solicitó al gobierno nacional y a las Fuerzas Armadas que la delegación de nuestro país a la conferencia de la Unesco que se realiza en Nairobi, "diga no, en forma rotunda y categórica a la aberrante ideología de injerencia y ataque contra nuestra nacionalidad y nuestra forma cultural de existencia" contenida en ciertos documentos que son tratados en esa asamblea internacional.

En una declaración dada a conocer esta noche, la entidad afirma que "contra estas maniobras procedentes de regímenes totalitarios, los medios de difusión independientes y libres deben procurar la unidad y solidaridad inconmovible de todos los sectores que expresan nuestra cultura".

Se exaltó la labor de la Prefectura Naval

Celebróse en Paraná el día de esa arma

PARANA, (Entre Ríos), 29 (Télam). — "No será la prepotencia del terror y de la fuerza la que doblegue la frente de los argentinos y empañe la gloria de su bandera", destacó hoy en esta ciudad el prefecto nacional naval, contraalmirante Pedro Antonio Santamaría, en el acto central de conmemoración del Día de la Prefectura Naval Argentina.

La ceremonia, que fue presidida por el comandante en jefe de la Armada, almirante Emilio Eduardo Massera, se efectuó esta mañana en la avenida Rivadavia, frente a la plaza Enrique Carbo, y contó con la calurosa adhesión del público.

Entre otras autoridades, asistieron los gobernadores de las provincias de Entre Ríos y de Santa Fe, brigadier (R) Rubén Daniel Di Bello y vicealmirante (R) Jorge Aníbal Desimoni, respectivamente, el comandante del Segundo Cuerpo de Ejército, general de brigada Leopoldo Fortuna Galtieri, y el intendente municipal de esta capital, coronel (R) Carlos María Aguilar.

El titular de la Prefectura Naval Argentina afirmó que, a lo largo del historial de la institución, el personal ha cumplido su cometido "calladamente, sin ostentación, pero con generosidad, sin vanidad pero con estímulo, sin arrogancia pero con espontaneidad, sin espectacularidades pero con verdadero celo y amor propio".

Puntualizó "el compromiso y la integración de los cuadros, con las Fuerzas Armadas, de seguridad y policiales de la Nación en la guerra sin cuartel que libramos contra el enemigo subversivo, en defensa de nuestra vida democrática, de nuestro respeto personal y del decoro de la República".

Con periodistas

En una breve conversación con los periodistas, al término del acto, el almirante Massera dijo:

"Los aplausos recibidos fueron para la Armada Argentina y son el reconocimiento del pueblo de Paraná a la junta militar por su contribución al proceso de reorganización nacional en particular. En lo general, fueron para la Prefectura Naval por su tarea abnegada y silenciosa, que ha sumado su aporte a la compleja y difícil misión específica en la lucha contra el enemigo subversivo, demostrando su capacidad y sacrificio personal".

Por otra parte, en el hotel internacional de turismo "Mayorazgo", se sirvió al mediodía un vino de honor, al que asistieron el almirante Massera y los gobernadores Di Bello y Desimone, entre otras autoridades.

En la oportunidad, el comandante en jefe de la Armada saludó a los representantes de la prensa. "En nombre de la Armada —consignó el almirante Massera—, deseo hacer llegar un saludo a todo el pueblo del Litoral, que tanto contribuye con su trabajo, dedicación y esfuerzo a este proceso de reorganización nacional en que están empeñadas las Fuerzas Armadas".

En diversos lugares del interior del país, en tanto, fue conmemorado también el Día de la Prefectura Naval Argentina.

Detuvieron a 11 obreros de Segba

Se normalizaron las tareas en las empresas eléctricas

BUENOS AIRES, 29 (NA). — Once trabajadores de la empresa SEGBA fueron detenidos hoy por las fuerzas de seguridad debido a las medidas de fuerza que hasta ayer cumplían los personales de las empresas eléctricas de la Capital Federal y que hoy normalizaron completamente sus tareas.

Las detenciones se realizaron en cumplimiento de la advertencia formulada el miércoles último por el gobierno, que incluían la posibilidad de movilizar militarmente a los agentes que no cumpliesen con sus labores.

Este mediodía, la Secretaría de Información Pública de la Presidencia de la Nación dio a conocer un comunicado en el que señala que de acuerdo a esa advertencia "y en razón de haber continuado las medidas de fuerza, se ha dispuesto la detención de activistas, intimidadores, saboteadores y agitadores, que entorpecen el normal funcionamiento de los servicios eléctricos y ponen en peligro el bienestar de la comunidad".

Desde las primeras horas de la jornada se advirtió en las usinas y sucursales administrativas de las empresas SEGBA, Italo y Agua y Energía Eléctrica, la paulatina normalización de las tareas ante lo que, se estimó, serían directivas gremiales provocadas por la firme actitud de las fuerzas de seguridad en torno al conflicto planteado en esa actividad.

La normalización de las tareas hizo innecesaria la intervención de la mayoría de los gruesos efectivos militares apostados especialmente en torno a las usinas de generación eléctrica ubicadas en la zona portuaria de esta ciudad.

Por su parte, el Ministerio de Economía desmintió hoy que se hubiese solicitado a la empresa SEGBA un detalle pormenorizado de las 208 cesantías dispuestas hace alrededor de 20 días y que desataron el actual conflicto en el área energética.

Respecto de las detenciones efectuadas hoy, no fue posible establecer el lugar en que se realizaron, los nombres de los detenidos ni donde se encuentran alojados.

Isabel Perón quedó alojada en el arsenal naval de Azul

BUENOS AIRES, 29. (NA). — La ex presidente María Estela Martínez de Perón fue trasladada hoy desde la residencia El Messidor, en la provincia de Neuquén, al arsenal naval "Azopardo", en las proximidades de la ciudad de Azul.

Al respecto, la Secretaría de Información Pública de la Presidencia emitió el siguiente comunicado:

"Por disposición del Poder Ejecutivo Nacional, la señora María Estela Martínez de Perón fue trasladada en la fecha, desde su lugar de detención en "El Messidor", provincia de Neuquén, al arsenal naval "Azopardo", en las proximidades de la ciudad de Azul.

"Allí continúa detenida de acuerdo a la resolución número uno de la Junta Militar sobre responsabilidad institucional y cumple con la prisión preventiva decretada por el juez, doctor Nino Tulio García Moritán".

De ese modo, quedaron confirmadas las versiones que habían tomado cuerpo ayer, en las que se anticipaba un inminente cambio de alojamiento para la detenida, decisión que aparentemente tendría el propósito de facilitar la tarea de los funcionarios judiciales que entienden en los distintos procesos en que se encuentra involucrada, quienes hasta el presente debían trasladarse a la lejana región de los lagos del sur cada vez que les era necesario interrogarla.

Según informes extraoficiales, el avión que condujo a la señora de Perón desde el aeropuerto de Bariloche hasta su nuevo destino, aterrizó en la pista interior del arsenal alrededor de las 11.30, y desde ese momento las medidas de seguridad que habitualmente son muy estrictas en torno a la referida dependencia naval, se acentuaron aún más, al extremo de que numerosos pobladores de la zona encontraron dificultades para desplazarse por la ruta número 80, que corre junto al arsenal.

La máquina naval en que se hizo el traslado había despegado del aeropuerto de San Carlos de Bariloche a las 9.20, donde la viuda de Perón había llegado media hora antes, procedente de la cercana residencia El Messidor, en la que se la había alojado desde su detención el pasado 24 de marzo, después de ser derrocado el régimen que presidía por acción de las Fuerzas Armadas.

La noticia se obtuvo esta mañana, primero en Bariloche y más tarde en Azul, aunque no de modo oficial, y aguardándose la confirmación tácitamente concedida por el director general de Prensa de la Presidencia, capitán de fragata Carlos Corti, cuando admitió a los periodistas que "en el transcurso de la jornada se proporcionará información oficial sobre el traslado de la señora de Perón".

La partida del avión desde San Carlos de Bariloche, a unos 1.800 kilómetros al sudoeste de aquí fue observada por testigos que manifestaron que la ex jefe de Estado arribó a Playa Bonita —sobre el lago Nahuel Huapí, cerca del aeropuerto— a bordo de una lancha en la que viajó, escoltada por otra embarcación similar, desde Villa La Angostura, también en la costa del lago, donde se encuentra la residencia El Messidor, donde estuvo detenida 219 días, en medio de excepcional dispositivo de seguridad.

En Playa Bonita aguardaban la llegada de la viuda de Perón efectivos militares del área 524 que, en automóvil, llevaron a la detenida hasta el pie del avión que aguardaba en un lugar apartado de la pista del aeropuerto de Bariloche.

Habían transcurrido diez minutos de la llegada —a las 8.35— a Playa Bonita, cuando la ex mandataria ascendió, con sus acompañantes, a la máquina, la que habría de decolar a las 9.20, sin que pudiera establecerse en ese momento qué rumbo llevaba.

Aunque en Bariloche no pudo obtenerse información oficial acerca del episodio, la radio local transmitió una versión del traslado, citando como origen a "fuentes generalmente bien informas".

Más tarde —a las 11.30— un avión naval era divisado cuando sobrevolaba Azul dirigiéndose al sudeste de la ciudad, hacia un punto sito a 35 kilómetros de ella —en la dirección de Tandil— y 340 kilómetros al sur de esta capital, donde se encuentra el arsenal naval Azopardo.

El sitio, un predio de más de 90 hectáreas, tiene acceso por el kilómetro nueve de la ruta provincial 80, y el arsenal está conformado por varios polvorines militares rodeadas por las serranías de Azul, y por otras dependencias, entre las que se cuenta un cómodo chalet rodeado por un inmenso parque.

La casa, de agradable aspecto, y muy bien conservada, fue construida en la década de 1960, y consta de dos dormitorios, un amplio salón de estar y un comedor con gran ventanal y vista al parque, cocina, baño y otras dependencias, todas amobladas sobria y confortablemente.

Hace cuatro años, fue huesped del chalet el contralmirante Isaác F. Rojas, ex vicepresidente provisional de la Nación, quien cumplió allí una sanción disciplinaria que le impusiera el entonces presidente, general Alejandro Lanusse.

Deliberaron en la Capital los brigadieres

BUENOS AIRES, 29. (NA). — Durante cinco horas deliberaron hoy en esta capital todos los brigadieres con mando, de todo el país, para considerar "temas institucionales y nacionales", según la escueta información oficial suministrada al término de la reunión.

Las deliberaciones se iniciaron a las 9 en el edificio "Cóndor" sede del Comando General de la Fuerza Aérea, presididas por el comandante general de la institución, brigadier general Orlando Ramón Agosti.

Participaron en ella, como decimos, todos los oficiales superiores de la institución con jerarquía de brigadier, con mando, pertenecientes a todas las bases, unidades y organismos de la fuerza del país.

Los obispos abogaron por la paz y la concordia del país

Instaron a intensificar los ruegos a Dios por esos objetivos

BUENOS AIRES, 29 (NA). — La Conferencia Episcopal Argentina, que clausura mañana sus deliberaciones en la localidad de San Miguel, emitió hoy una carta pastoral en la que insta a sus fieles a "intensificar los ruegos y las súplicas" a Dios por "el bien, la paz y la concordia" del país.

El cónclave eclesiástico, que comenzó el lunes, hizo esta semana un exhaustivo análisis de la situación política, económica y social del país, al tiempo que se preocupó de problemas que atañen directamente a la Iglesia Católica, como el caso de la controvertida Biblia Latinoamericana.

Las conclusiones de la conferencia se vertirán a un documento final que será dado a conocer mañana en una reunión de prensa en la que estarán presentes las más altas autoridades eclesiásticas.

La carta pastoral difundida hoy está referida al tema de la oración, que surge como "apremiante necesidad" —dijeron los obispos— ante "las actuales circunstancias en que se encuentra la vida de nuestro país".

"El amor al país debe hacer superar todas las dificultades que se oponen a su afianzamiento, su normal estabilidad y su más pleno desarrollo", señala el documento.

Los obispos argentinos expresan que "nadie puede sentirse eximido de buscar el bien común del país con rectitud de corazón, con sinceridad de propósitos y con un esfuerzo proporcionado a sus propias posibilidades personales".

"A la luz de estos principios humanos y cristianos la tarea ha de ser de todos, es decir, de autoridades y de pueblo, de gobernantes y de gobernados. Es menester, sin embargo, tener bien presente que, sin la ayuda de Dios Nuestro Señor, esta tarea no podrá llegar a feliz término", puntualizaron.

En otro párrafo de la carta pastoral, que consta de cinco carillas tamaño oficio, los dignatarios de la Iglesia señalan que se debe implorar de Dios "la sabiduría que oriente rectamente todas las decisiones y debemos suplicar para que, en lugar del egoísmo y la ambición, de la falsedad y de cualquier otro pecado, reinen en ellos la humildad y la generosidad, la sinceridad y toda clase de virtudes".

"Debemos alcanzar del Señor su apoyo constante para llevar a cabo con fidelidad y firmeza de alma el bien que nos proponemos para la grandeza de la Patria, de sus familias y de todos sus hijos", manifiestan.

El documento insta también a orar por "quienes tienen la difícil misión de velar por el orden de nuestra querida patria, a fin de que siempre logren ejercitarse en el cumplimiento del deber con caridad y justicia".

Los obispos señalan que no pueden olvidar a "aquellos hermanos nuestros que buscan un nuevo estado de cosas a través de la violencia y la subversión", recordando una frase del Papa Paulo Sexto, quien expresó que "la violencia no es ni cristiana ni evangélica".

"Roguemos —dicen— a nuestro Padre común del cielo que ilumine sus mentes y mueva sus corazones para que busquen por otros caminos el bien del país dentro de un marco de concordia, de libertad y de paz".

Más adelante, instan a los fieles a dedicar "una plegaria especial por todos los que sufren, de una u otra manera, para que la bondad de Dios les conforte en su dolor, les aliente con segura esperanza y les ayude a encontrar pronto el bien que anhelan".

Recrudecen los desmanes y disturbios en Madrid

Hubo violentas agresiones entre falangistas

MADRID, 29 (UPI). — Las riñas entre fracciones opuestas fueron hoy el centro de una manifestación organizada con motivo del 43º aniversario de la fundación de la Falange, a la que asistieron unos 3.000 simpatizantes de ese movimiento derechista.

No menos de tres personas resultaron heridas, informaron las personas que presenciaron los incidentes.

Mientras tanto, la capital siguió afectada por una huelga de los choferes del transporte colectivo que ha obstaculizado grandemente el traslado de los madrileños de un lado a otro de la ciudad.

El objetivo de la reunión política era demostrar que estaban en buen camino los esfuerzos hacia la unificación que tratan de lograr los diversos grupos falangistas, pero en los hechos sirvió para reabrir viejas heridas.

El problema empezó cuando el primer orador, un falangista disidente, comenzó a criticar el régimen de Francisco Franco y los leales al desaparecido caudillo, que eran la mayoría de los allí presentes, reaccionaron interrumpiéndolo al grito de: "Franco, Franco, Franco", y "que lo echen, que lo echen".

Las refriegas se iniciaron cerca del lugar reservado a los organizadores y algunos jóvenes, que vestían las tradicionales camisas azules que distinguen a los falangistas, intercambiaron golpes de puño sobre el mismo escenario. Ante esa situación, cientos de delegados se retiraron, y las peleas se extendieron por todo el lugar.

El orador, Sigfrido Hillers, presidente del grupo "Defensa de la Falange", trató de terminar su discurso, pero no pudo hacerlo debido a los abucheos.

Finalmente fue restaurado el orden y el ex ministro de Franco Raimundo Fernández Cuesta, clausuró el encuentro con una arenga que fue aplaudida por los espectadores que quedaban en la reunión.

Por otra parte, hubo también nuevos incidentes en relación con la huelga de ómnibus que lleva dos días. Unos 2.000 huelguistas se reunieron y determinaron la continuación del paro, luego de lo cual atacaron un vehículo de la compañía de transportes y lo volcaron, resultando herido su conductor.

La policía antidisturbios cargó entonces con bastones y gases lacrimógenos, persiguiendo a los manifestantes por las calles adyacentes.

Las autoridades dispusieron que los autobuses sean conducidos por miembros del ejército mientras dure la huelga, pero a pesar de los esfuerzos gubernamentales por proveer un servicio provisorio de transportes, se forman largas colas en las paradas de los vehículos y resulta muy difícil conseguir un taxímetro desocupado.

Se asestó otro duro golpe a la sedición en cinco provincias

Dieron muerte a 10 extremistas en Buenos Aires, y en Rosario fueron detenidos 6 más. Comunicado oficial

CORDOBA, 29 (Télam). — En procedimientos realizados en las provincias de San Juan, San Luis y Tucumán, del 21 al 27 del corriente mes, efectivos del III Cuerpo de Ejército asestaron un duro golpe a la delincuencia subversiva. Se logró el secuestro de armamento, material logístico y propagandístico, explosivos y elementos sanitarios. Hubo también un detenido.

El comando de dicho cuerpo de Ejército emitió con tal motivo un comunicado cuyo texto es el siguiente:

"El comandante del III Cuerpo de Ejército comunica a la población que efectivos militares realizaron entre el 21 y el 27 de octubre de 1976 cuatro operaciones en las provincias de San Juan, San Luis y Tucumán lográndose el secuestro de abundante material logístico perteneciente a la banda subversiva declarada ilegal en 1975.

"1) En la provincia de San Juan: efectivos militares pertenecientes al Regimiento 22 de Infantería de Montaña, allanaron una vivienda situada en la ruta nacional 40 (departamento Rawson), donde fueron capturados elementos de sanidad, explosivos y documentación. El morador del inmueble Marcelo Aranda (a) "Juvenal" se encuentra prófugo.

"2) En la provincia de San Luis: efectivos militares pertenecientes al Comando de Artillería 141 y Grupo de Artillería de Defensa Aérea 141 procedieron a allanar la vivienda de la calle España 575 de la ciudad de San Luis, fueron capturados 10.000 (diez mil) cartuchos de distinto calibre, una pistola Browning 9 mm., abundante material bibliográfico y documentación de carácter subversivo, que es analizada en estos momentos; en el procedimiento fue detenida Isabel Garraza (a) "Chela" que ocupaba el inmueble.

"En otro procedimiento los mencionados efectivos militares, encontraron en un campo ubicado sobre la ruta 147 a 12 kilómetros de la ciudad de San Luis tres pistolas calibre 11,25 mm., munición y documentación perteneciente a la banda subversiva o ilegalizada en último término.

"3) En la provincia de Tucumán: efectivos militares y policiales dependientes de la Brigada de Infantería V, allanaron un depósito de bultos de la estación terminal de ómnibus de la ciudad de Tucumán, secuestrando varios paquetes depositados, constatando que los mismos contenían 280 ejemplares de informes sobre cárceles argentinas, 56 ejemplares de "Evita Montonera" y un manual de instrucción de las milicias montoneras.

"La colaboración desinteresada de la población ha sido fundamental en el éxito de las operaciones, demostrando de esta forma su total repudio a los agentes del caos y la destrucción".

Recios enfrentamientos armados en La Plata

BUENOS AIRES, 29 (Télam). El Comando de Zona Uno del Ejército informó que con motivo de la continuación de procedimientos de control de automotores e identificación de personas para brindarle seguridad y protección a su población fuerzas conjuntas dependientes de este comando, realizaron en la ciudad de La Plata, el 29 de octubre, las siguientes operaciones:

1) A las 3.00 horas, en circunstancias en que se realizaba un control de vehículos, 2 automóviles eludieron el puesto de registro. Se inició de inmediato la persecución, dándoseles alcance en las calles 128 y 478 y originándose un enfrentamiento.

"Como resultado del mismo, fueron abatidos cinco delincuentes que ocupaban uno de los rodados, el otro vehículo logró fugar. Se secuestraron: 3 fusiles automáticos livianos, 2 escopetas Itakas, 9 granadas de mano, 1 automóvil Chevy SS, color verde, material de primeros auxilios, plano de una dependencia de SEGBA con anotaciones que indicaban que la pensaban volar previa eliminación de los policías de custodia allí existentes y planos de una dependencia policial.

"Las fuerzas conjuntas sufrieron dos heridos de consideración. Estos atentados no solo estaban destinados a eliminar a los servidores del orden y a dañar el servicio público de luz, sino que, de haberse concretado hubiese hecho peligrar la vida de los pobladores vecinos.

2) A las 0.00 horas, delincuentes subversivos atentaron con disparos de armas largas, desde un automóvil que se desplazaba a gran velocidad a una dependencia de investigaciones de la policía de la provincia de Buenos Aires.

"Se inició la persecución del automóvil atacante el que tomó la ruta nacional 11 hacia Magdalena y al llegar a la altura del arroyo Maldonado, embistió el puente allí existente, produciéndose una fuerte explosión que causó la muerte de sus cuatro ocupantes (3 hombres y una mujer). La explosión se produjo, presumiblemente, por los explosivos que el auto llevaba.

3) A las 6.15 horas se llevó a cabo un procedimiento en un departamento ubicado en las calles 117 entre 526 y 527 de Tolosa, entablándose un cambio de disparos con los moradores del mismo.

"Como resultado, fue abatido un delincuente subversivo, a quien se procura identificar, encontrándose en su poder una pistola 9 mm.

"De las fuerzas conjuntas resultó con heridas de consideración un oficial ayudante de la policía de la provincia de Buenos Aires.

Detienen a 6 extremistas y secuestran munición

ROSARIO, 29 (NA). — Efectivos de seguridad detuvieron a seis extremistas, y secuestraron munición de guerra e importante documentación en procedimientos realizados en esta ciudad y en la de Goya, informó oficialmente este mediodía el Comando del Segundo Cuerpo de Ejército.

Visita de Videla a Bolivia

(Viene de la pág. 1º)

tuado ayer a la llegada del presidente.

Esta vez, la caravana de automóviles avanzó lentamente por los diez kilómetros de permanente y sinuosa pendiente. Videla saludó una y otra vez a millares de coyas que formaron un cordón desde la salida misma de la ciudad hasta el aeropuerto.

En el trayecto el presidente Banzer explicó al jefe de Estado argentino el significado de decenas de estandartes que portaban los coyas, como así también el de los "Arcos" una especie de letreros aéreos, colocados a manera de bandera de uno a otro extremo de la carretera, ornamentados con tapices y piezas labradas en plata.

Los "Arcos" simbolizan precisamente la amistad y el cariño que los coyas quieren tributar a la persona que pasa bajo ellos y los objetos labrados, herencia de los conquistadores españoles, proporcionan según la tradición, dicha y buena ventura del viajero, al que se invita siempre a regresar.

Idénticas demostraciones de afecto, también con despliegues de estandartes y arcos, además del saludo de quenas y bombos del Altiplano, le fueron tributados a Videla tanto en Cochabamba, como en su arribo a Santa Cruz.

Poco antes de mediodía, y escoltado por una escuadrilla de aviones de combate Sabre F-86-F, el avión del presidente Banzer aterrizó en el aeropuerto Jorge Wilsterman, de Cochabamba.

Allí ambos presidentes fueron recibidos por autoridades departamentales, el alto mando de la división de Ejército y el cuerpo consular.

Instantes después la banda de la Escuela Militar de Clases ejecutó los himnos de los dos países y posteriormente, en una ceremonia similar a la realizada en La Paz, el presidente argentino recibió de manos del alcalde de Cochabamba, las llaves simbólicas de la ciudad.

Básicamente en esta ciudad la actividad fue meramente protocolar. Luego de un almuerzo ofrecido por las autoridades departamentales en honor de los dos presidentes, las esposas de Videla y Banzer se desprendieron de la comitiva con el propósito de colocar una ofrenda floral ante el monumento de las heroínas de Las Coronillas y descubrir una placa recordatoria.

Una hora después el avión presidencial estaba nuevamente en vuelo, y 25 minutos mas tarde aterrizó, al promediar la tarde, en el aeropuerto internacional de "El Trompillo", vecino a esta ciudad.

Esta vez, los honores militares estuvieron a cargo de efectivos de la Séptima División de Ejército. El acto de recepción reunió las mismas características que los anteriores y en la ocasion Videla recibió también las tradicionales llaves simbólicas de Santa Cruz.

Aquí también la restante actividad de la jornada fue protocolar. En tanto los grupos de trabajo de los dos países no se daban descanso en la confección de los documentos conjuntos, a suscribirse mañana. Videla depositó una ofrenda floral en el monumento a Ignacio Warnes y posteriormente participó de una ceremonia en la cual se lo declaró huésped ilustre.

Por la noche Videla y su esposa agasajaron al matrimonio Bánzer y demás miembros de la comitiva boliviana, con una cena ofrecida en el hotel Los Tajibos, uno de los más lujosos de Latinoamérica, que sirvió de residencia oficial.

Mañana sábado, será el dia clave de la entrevista presidencial.

A las 8.30 (9.30 hora argentina) los dos presidentes se reunirán en un desayuno de trabajo. Dos horas más tarde, en un helicóptero, Bánzer y Videla sobrevolarán la zona de la punta de rieles del Ferrocarril Mamore, la zona agrícola y ganadera y la zona petrolera.

Luego de un almuerzo libre, a las 16 se procederá, en la sede del Círculo Aeronáutico a la firma de la declaración conjunta argentino-boliviana.

Posteriormente, a las 17, está prevista una conferencia de prensa que Videla ofrecerá, en el salón de conferencias del Hotel Los Tajibos, a los periodistas bolivianos.

Tras la reunión con los hombres de prensa, Videla partirá de regreso a Buenos Aires, poniendo fin a la visita.

Pinochet irá a la Antártida

SANTIAGO (Chile), 29 (U. PI). — El diario "El Mercurio" dice hoy que el anuncio del presidente Augusto Pinochet que visitará la Antártida constituye una "reafirmación" de la soberanía nacional en territorios que son chilenos desde hace muchos años.

Al despedir a las dotaciones militares que permanecen un año en la Antártida, Pinochet dijo esta semana que tiene el propósito de visitar esa región el próximo año.

"Esta noticia será bien recibida por la opinión pública, que ve en ese viaje presidencial una reafirmación de nuestra soberanía en territorios que son chilenos de larga data y con respecto a los cuales Chile exhibe títulos geográficos, históricos, jurídicos, administrativos y otros, de indiscutible validez", dice el matutino.

Buenos Aires

LA PLATA, 29. (Télam). — Se realizó en la fecha el nuevo sorteo de la Lotería de la Provincia de Buenos Aires, cuyo primer premio favoreció a los billetes con la numeración 24099.

24099	....	$ 3.750.000
21124	....	" 360.000
31585	....	" 180.000
12880	....	" 90.000
34754	....	" 45.000
14983	....	" 18.000
25018	....	" 18.000
10015	....	" 12.000
25224	....	" 12.000
30955	....	" 12.000
2049	....	" 6.000
4371	....	" 6.000
4774	....	" 6.000
10214	....	" 6.000
14324	....	" 6.000
20384	....	" 6.000
23939	....	" 6.000
28467	....	" 6.000
31118	....	" 6.000
34542	....	" 6.000

Quedó desarticulado un vasto aparato sanitario subversivo

Secuestraron material médico valuado en m$n 700 millones

BUENOS AIRES, 29 (NA). — Distintos operativos efectuados por fuerzas legales conjuntas en la ciudad de La Plata y en la localidad de Gonnet, permitieron desarticular el aparato sanitario de apoyo de la organización subversiva declarada ilegal en 1975 y secuestrar material de sanidad por valor de 700 millones de pesos moneda nacional.

Los procedimientos permitieron determinar que Horacio Daniel Clua y María de las Mercedes de Rivero, prófugos, eran los responsables de la capital de la provincia bonaerense y su zona de influencia.

Acerca de esos procedimientos, informó el Comando en Jefe del Ejército, mediante un comunicado en el que se expresa:

"El Comando de la Zona 1 informa a su población que en la primera quincena del mes en curso y como resultado de una denuncia formulada sobre movimientos y actitudes extrañas de los ocupantes de la finca ubicada en la calle 4, número 184 de la ciudad de La Plata, fuerzas conjuntas dependientes de este comando procedieron a efectuar una amplia investigación.

"Como resultado de la misma se procedió a allanar dicho domicilio, comprobándose que había sido abandonado por sus moradores y que existía documentación subversiva. Del estudio de ésta, surgió un allanamiento en la calle 20 esquina 33 de la misma localidad.

"Al procederse al registro en detalle de ambas fincas, se encontró en lugares ocultos preparados al efecto, material de sanidad que por sus características y cantidades permitían que dichas casas se utilizaran como guarida para delincuentes subversivos heridos, en las que se estaba en condiciones de prestarles atención de curas de emergencia y tratamientos shock.

"Continuando con el análisis de la documentación secuestrada, se ubicó una finca en la calle 497, sin número, entre 27 y 28 de la localidad de Gonnet, a la que se procedió a allanar determinándose que sus moradores se habían dado precipitadamente a la fuga. Realizada la inspección del inmueble se ubicó en el garage un depósito oculto bajo el piso, de un metro de diámetro y dos de profundidad, revestido con una capa aislante.

"En él se encontró abundante material de sanidad como para atender tres meses de cirugía simultáneas y brindar atención médica auxiliar, habiéndoselo valorizado en 700 millones de pesos moneda nacional.

"Se comprobó que Horacio Daniel Clua, alias Miguel; y María de las Mercedes de Rivero, alias Victoria, ambos prófugos, eran los responsables de la parte sanitaria de la Ciudad de La Plata y áreas de influencia.

"Tenga en cuenta la población: que gracias a la colaboración en los procedimientos de La Plata y Gonnet, se logró lo siguiente:

"1 - Desarticular el aparato sanitario de apoyo a la organización subversiva declarada ilegal en 1975, que cubría un área geográfica importante, produciéndosele pérdidas de material sumamente costoso y de difícil reposición.

"2 - Recuperar para el pueblo material de sanidad por valor de 700 millones de pesos, que será destinado a cubrir déficit de instrumental y equipo en instituciones hospitalarias.

"El Comando de la Zona 1 se hace la obligación de agradecer a todos los que en una u otra forma colaboraron y tomaron partido; con su intervención se vienen sumando éxitos en la lucha contra la subversión.

"Sea usted uno de ellos. Todos unidos destruiremos a estos delincuentes subversivos y nuestras familias podrán vivir en paz".

"Material secuestrado: El detalle del material secuestrado en estos operativos es el siguiente:

"Cajas conteniendo elementos para drenaje, penidural y jeringas, jeringas, canulas de traqueotomía, tubos de ensayo, valvas trocar de aspirador, gomas y sondas formalines, elementos para apéndice y hemorroides, elementos para várices, elementos para ortopedia, elementos para examen ginecológico, separadores autoestáticos, perforador-bisturí.

También fueron secuestrados un autoclave cilíndrico con tapa de bronce, una autoclave rectangular, dos cajas con material para cirugía mayor, un cilíndro de oxígeno, siete equipos descartables para extracción de sangre con agujas; siete equipos descartables para refundir soluciones; un equipo descartable para trasfusión de sangre; un equipo descartable para transfusión de sangre; un equipo infusor para la administración de meciodex; ocho rollos de venda enyesada de fraguado lento; un vaporizador; un aparato reanimador, un manómetro de material metalizado, sondas para alimentación nasogástrica, tres aparatos para respiración artificial y para uso anestésico, cajas conteniendo todo tipo de gasas; vendas, hilos, agujas, jeringas, apósitos, drogas, sondas y medicamentos, aparatos de tensión arterial, estetoscopio, cajas conteniendo inyectables, antibióticos, corticoides, anestesias, etc.".

Atentaron en Pekín contra Hua Kuo-Feng

BOSTON, EE. UU., 29 (Télam-EFE). — El nuevo presidente del Partido Comunista chino, Hua Kuo-Feng, sufrió un atentado hace tres semanas, del que salió ileso, reveló hoy el diario local "The Boston Globe".

Montevideo

MONTEVIDEO, 29. (UPI). — Los primeros premios de la Lotería de Montevideo, sorteada hoy correspondieron a los siguientes números:

2572	.....	$ 300.000
7827	.....	" 15.000
7209	.....	" 3.000
10114	.....	" 3.000
14584	.....	" 3.000
4369	.....	" 1.200
5995	.....	" 1.200
9689	.....	" 1.200
15452	.....	" 1.200
15773	.....	" 1.200

Quiniela de Mendoza

El Banco de Previsión Social dio a conocer el extracto de la quiniela sorteada anoche por la Lotería de Mendoza:

1º Premio	.....	527
2º "	.....	016
3º "	.....	120
4º "	.....	701
5º "	.....	172
6º "	.....	047
7º "	.....	763
8º "	.....	454
9º "	.....	041
10º "	.....	234
11º "	.....	351
12º "	.....	255
13º "	.....	059
14º "	.....	936
15º "	.....	091
16º "	.....	601
17º "	.....	767
18º "	.....	398
19º "	.....	040
20º "	.....	913

Programas de Radio y TV

Ofrecemos a continuación los programas de acuerdo con el detalle que nos han suministrado las respectivas teleemisoras.

Canal 7 - Mendoza

12.25 Apertura y santoral.
12.30 Raíz y canto.
14.00 Ruidos.
15.00 Sábados de super acción: "Ilegal"; "La ley del más fuerte"; "Johnny Angel" y "Perseguidos".
21.00 Tropicana Club.
22.30 El arte de Maia Plisetskaia.
23.00 Antes que en el cine: "La casa embrujada.

Canal 9 Mendoza

12.30 El show de Leo y Lío.
14.00 La diligencia.
15.00 "Tarzán y los cazadores".
16.30 Cine para la familia: "El asombro del siglo"; "Sabrina" y "Siete tras un botín".
21.30 El diccionario.
22.00 El show de Julie Andrews.
23.00 Los Pumas vs. los Blacks, deNueva Zelandia.

LRA 6 y LRA 34 Radio Nacional - Mendoza

6.00 Inforativo.
6.05 Por los senderos de la Patria.
6.30 Efemérides argentinas.
6.35 Por los senderos de la Patria.
7.00 El Santo Rosario.
7.10 Música típica.
7.30 Informativo (LRA Bs. As.).
7.45 Recorlando éxitos.
8.00 Notas y música para usted.
9.00 Informativo.
9.05 Variedades musicales.
9.30 Boletín cultural.
9.35 Variedades musicales.
10.00 Informativo.
10.05 INTA.
10.20 Pasaporte a la música.
10.30 Estampa ciudadana.
10.45 La voz de Alemania.
11.00 Informativo.
11.05 Danzas y cantares nat...
11.30 Escuela Técnica Nº 3.
11.35 El cofre de las melod...
12.00 Informativo.
12.05 Concierto de mediodía.
13.00 Informativo (LRA Bs.
13.15 Pequeñas joyas musica...
13.30 Sociedad Arabe Islámica de Mendoza.
14.00 Informativo.
14.05 De nuestro folklore.
14.30 Ventana de España.
15.00 Informativo.
15.05 Selección típica.
15.20 Inquietudes docentes.
15.30 Desfile de ritmos.
17.00 Semanario de noticias.
17.30 Cont. Desfile de ritmos.
19.00 Informativo.
19.05 Grandes compositore... (Giocasta Corma - pia...
20.00 Informativo.
20.05 De nuestra discoteca.
20.30 Desde Europa con melodías.
21.00 Informativo (LRA B...
21.15 Teatro lírico: La fina... Giardinera, de Amad... Mozart.
23.30 Simplemente... Para recordar.
23.45 Informativo.
24.00 a 6.00 Desde Mendo... Junto a usted.

A TODA MAQUINA
Avanza MAQUINARIAS CUYO
LO ACOMPAÑA EN SU NUEVA ETAPA:

Drean
maquinarias cuyo s.r.l.
SAN MARTIN 202 - MENDOZA
ioma

CATARATAS DEL IGUAZU
CON 4 DIAS EN PARAGUAY
Inolvidable excursión de 13 dias
Salidas: 8 noviembre – 6 diciembre
Hoteles 1ª categoría - FINANCIACION
TURISMO
lua travel
JUAN MANUEL AVALLONE
PATRICIAS MENDOCINAS 1520 - TEL. 232023 - MZA

UNICO AVISO
BENVENUTO S.A.C.I. - "LA CAMPAGNOLA"
EXAMEN DE PREADMISION
Se comunica al personal que deberá presentarse, a las 8 horas, los días que se detallan acontinuación:

1	al	200	8/11/76	801	al	900	25/11/76
201	al	300	9/11/76	901	al	1000	26/11/76
301	al	400	10/11/76	1001	al	1100	27/11/76
401	al	500	11/11/76	1101	al	1200	29/11/76
501	al	600	12/11/76	1201	al	1300	30/11/76
601	al	700	13/11/76	1301	al	1400	7/12/76
701	al	800	24/11/76				

HOMBRES Y MUJERES MENORES 9/12/76
El personal deberá concurrir con su correspondiente Documento Nacional de Identidad.
EL PERSONAL QUE NO SE HICIERA PRESENTE EN LAS FECHAS INDICADAS QUEDARA RESCINDIDO SU CONTRATO DE TRABAJO POR SU CULPA. ARTICULO 107 - LEY 21.297
30|10 F 43486 30|10

BAÑOS A VAPOR
MASAJES
Fuente de Juventud
Gorriti 2925 V. Hip.
Tel. 226663

CONSORCIO VECINAL "Barrio Reconquista"
CONVOCATORIA A
"ASAMBLEA ANUAL ORDINARIA"
La Comisión Directiva del Consorcio Vecinal Barrio Reconquista de conformidad a lo dispuesto en el Art. Nº 11 de los Estatutos, CONVOCA, a los Señores Socios a "Asamblea Anual Ordinaria", la cual se celebrará el día 28 de Noviembre de 1976 a las 9 horas, en el domicilio del Club Independiente 6ta. Sección, ubicado en calle Coronel Rodríguez y M. Arroyo Ciudad - Mendoza y con el fin de tratar el órden del día que a continuación se menciona: ORDEN DEL DIA
1º Lectura y consideración del acta Asamblea del día 21 de diciembre de 1975.
2º Consideración: Memoria, Balance, Inventario, Cuentas de Resultados e Informe Comisión Fiscalizadora. Ejercicio Nº 3 del 1º de Setiembre de 1975 al 31 de Agosto de 1976.
3º Ratificación de la Resolución de la Comisión Directiva de excluir socios morosos en el pago de sus cuotas sociales Art. Nº 7, inc. c) del Estatuto.
4º Consideración sobre remuneración a miembros del Comité Ejecutivo de acuerdo Asamblea del 21 de diciembre de 1975.
5º Elección de nueva Comisión Fiscalizadora por el período 1976 a 1977, Art. 18 y 31 del Estatuto.
6º Informe de la Comisión Directiva sobre estado actual gestiones Urbanización del Barrio.
7º Designación de dos (2) socios para que suscriban el Acta.
MENDOZA, 28 de Octubre de 1976
VICTOR HUGO FAVRE, Secretario — ANTONIO PACHECO, Presidente
30|10|C|527|30|10

BALNEARIO PLAYA CHILENA
Algarrobo a Rocas de Santo Domingo
OFRECEMOS EN VENTA
Casas amobladas desde U$S 12.000 ($ 3.000.000). Sitios de 1.000 m2. desde U$S 4.000 ($ 1.000.000). Parcelas frutales de 5.000 m2. U$S 10.000 ($ 2.500.000).
ARRIENDOS PROXIMA TEMPORADA DE VERANO
Casas de 2 a 3 dormitorios U$S 800 ($ 200.000). Casas de 4 a 5 dormitorios U$S 1.200 ($ 300.000).
INFORMACIONES Y RESERVAS
Señores: Fernando Echeverría y Claudio Carrillo. Atenderán en Mendoza hoy, mañana y pasado en Gran Hotel Mendoza - Avda. España 1200, ciudad.
En Santiago de Chile: Oficina de Propiedades.
ECHEVERRIA y CIA. - Bandera Nº 206. Oficina 506 — TELEFONO 60463
30|10|F|43497|11

LATEX
EXÓTICO
"el" MO-DE-LA-DO
NUEVO INTIMO PERSONAL
Venta en farmacias

HOY Confitería del Casino
25 de MAYO 113
RESERVAS al 254799 y 218344
LOS VALENCIA
HUGO ZULOAGA
MININA
Orquestas bailables: RINGO y su CHARANGA y JAZZ KRISHNA
30|10|F|43493

Educacionales

Pago de haberes a suplentes nacionales

Supervisión de Escuelas Nacionales comunicó que han sido depositados los fondos correspondientes a los haberes del personal suplente a término fijo, por el mes de setiembre, y diferencia del 12% del personal suplente en cargo vacante.

Las escuelas del Gran Mendoza podrán retirar las planillas el lunes a las 8.

Agasajo a docente jubilada. — Ha obtenido su jubilación como docente de la escuela "Rafael Obligado", de Guaymallén, la señora Rosa Cristina Cabanillas de Da Ré. Con ese motivo se le ofrecerá un agasajo el sábado próximo, que comenzará con una misa y seguirá con un acto escolar y un copetín. Las adhesiones se recibirán hasta el 2, a las 18, en el teléfono 244085.

Colegio Nuestra Señora del Santísimo Rosario. — Con motivo de la finalización del mes de octubre, dedicado a honrar a la Virgen del Santísimo Rosario, patrona del colegio, los alumnos de 6º grado representarán "El rosario viviente", el lunes a las 16, en el gimnasio del colegio.

Agasajo. — Con motivo de las jubilaciones de las señoras de Gibbs, de Romero, de Bloch y de Moretti, y de las señoritas Lanza y Morales, se les ofrecerá un agasajo el viernes, a las 18, consistente en un acto escolar y en una cena en el Club Social de Las Heras. Las reservas de tarjetas debe hacerse a los teléfonos 256442 ó 215758.

Asociación de Padres de Alumnos Secundarios. — Esta entidad ha organizado cursos intensivos de preparación y orientación para alumnos libres y regulares que deben rendir en diciembre. Los interesados deben concurrir a Godoy Cruz 512, de 10 a 12 y de 16 a 22.

Docente jubilada. — Ha obtenido su jubilación como docente, la señora Yolanda Lucero de Mangoni. Inició su carrera en el magisterio en 1950 con la escuela "Juan José Paso", de Luján. Años más tarde fue trasladada a la escuela "Nicolás Avellaneda" luego a la "Carlos Guido Spano" y, por último, a la "Juan Agustín Maza", de donde acaba de retirarse para acogerse a la jubilación.

Copa de leche. — TUNUYAN. — Informó la dirección de la Escuela Nacional Nº 104 que los directores de establecimientos escolares de Tunuyán, San Carlos y Tupungato que no hayan retirado los elementos para la copa de leche que se provee como sexta cuota, deberán retirarlos con la mayor urgencia en la escuela indicada.

Colegio San Pío X. — SAN MARTIN. — A partir de las 21, en su sede de Avenida Lima 215, se realizará el "Festival de la danza y la canción", en el que intervendrán alumnos de los distintos cursos del establecimiento.

Instituto Secundario "Augusto Salinas". — La comisión de padres de este instituto del barrio UNIMEV, de Villa Nueva, quedó constituida así: presidente, Luis Ernesto Montbrun; vice presidente, Eduardo Castro; secretaria, Teresa D'Amico de Ovejero; prosecretario, Carlos Francisco Rosales; tesorera Marta Pappa de Marchesi; protesorero, Antonio Pérez; secretaria de actas, Yolonda Serú de Maturano y 17 vocales.

Desfile de modelos. — La escuela Nº 18 "Manuel Láinez", ha invitado al desfile de modelos que se realizará hoy a las 17 en la Sociedad Libanesa, con el auspicio del Club de Madres y la colaboración de las damas del Rotary Club Mendoza. Las tarjetas deben ser solicitadas al teléfono 244304.

Instituto Modelo "Rodeo del Medio". — Este instituto recibió la donación de una Bandera de ceremonias de la firma DIGTA y de un escenario para los actos escolares, de parte de la firma Puebla.

Nómina de personal designado. — El inspector técnico de la sección Nº 6 de San Martín y Guaymallén, comunicó al personal directivo de esa jurisdicción, que deben enviar el lunes a sus respectivas sedes, la nómina y número de resolución del personal nombrado desde el 1º de enero de 1974.

Ofrecerán horas cátedras y cargos en las siguientes escuelas:

Nº 5, de Comercio, de Chacras de Coria, el miércoles a las 9, dos horas de educación física, de 3º año.

—Nº 9 -BT- en Motores "Armada Argentina", de Godoy Cruz, el lunes a las 9,30, cinco horas de Matemáticas, de 3º año.

Suplencia de vicedirectora. — El lunes a las 12.30, en Inspección General, se ofrecerá la suplencia de vicedirectora de la escuela Nº 13 "General José de San Martín", de Capital.

TELEVISOR
Motorola/ bgh.
DE 14 - 17 - 20 y 24 PULGADAS

LA MEJOR FINANCIACION DE PLAZA
Rafael Grzona
PEDRO MOLINA 19 - MENDOZA

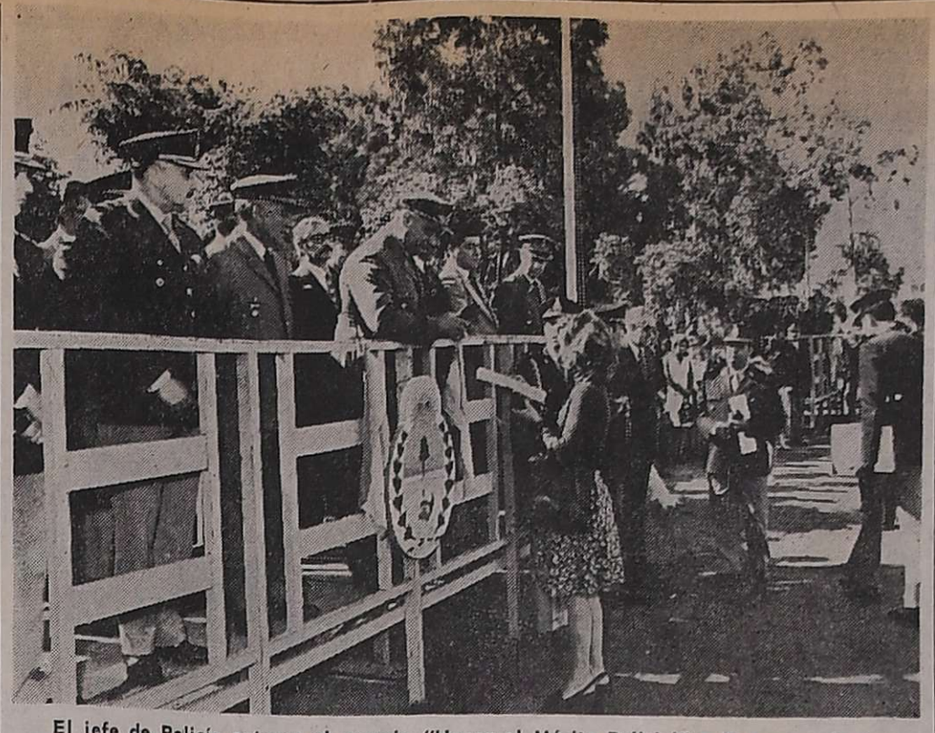

El jefe de Policía entrega el premio "Honor al Mérito Policial" a la esposa de uno de los funcionarios distinguidos.

Llegaron a su culminación los actos del Año Policial

En la Plaza de Armas del Cuerpo de Infantería "General Manuel Belgrano", de la Policía de la Provincia, se realizó el acto central de la celebración del Año Policial. Los efectivos de la Agrupación Policía de Mendoza, al mando del subdirector de la Escuela de Policía "General José de San Martín, comisario Raúl Antonio Vega Arrieta, rindieron los honores de reglamento al producirse el arribo del gobernador de la Provincia, brigadier mayor (R) Jorge Sixto Fernández, a quien acompañaban el comandante de la VIII Brigada de Infantería de Montaña, general de Brigada Jorge Alberto Maradona; el mayor Carlos Guillermo Velazco, en representación del jefe de la IV Brigada Aérea jefe de Policía de Mendoza, vicecomodoro Julio César Santuccione; presidente de la Suprema Corte de Justicia, doctor Juan Antonio del Peral; subsecretario de Justicia, doctor Carlos Rodrigo Alves Carneiro; subjefe de Policía, comisario general Jorge Nicolás Calderón, decano del Cuerpo Consular, doctor Horacio Day; jefe de la XIª Agrupación de Gendarmería Nacional, comandante mayor Raúl López; jefe de Inspección General de la Policía, comisario general Raúl Alberto Ruiz Soppe; oficial principal Gregorio García, en representación de delegado de la Policía Federal en Mendoza; integrantes de la plana mayor de la repartición policial e invitados especiales.

Después de saludar a los efectivos, el mandatario provincial ,acompañado por el titular de la institución, procedió a izar el pabellón nacional. Seguidamente, se cantó el Himno Nacional y las banderas de ceremonias fueron colocadas junto al altar de campaña, donde el capellán mayor, padre Oscar Moreno, ofició una misa de acción de gracias. Luego, fueron bendecidos los diplomas, medallas y plaquetas que se entregarían al personal premiado.

Entrega de distinciones

El premio "Gobernador de la Provincia", consistente en diploma de honor, fue adjudicado al Departamento Dos de la Plana Mayor Policial, por la excelente labor realizada en bien del servicio. Lo entregó a dos integrantes de la dependencai el brigadier mayor Fernández.

El premio "Honor al Mérito Policial", consistente en medalla y diploma de honor, tuvo tres destinatarios: el cabo 1º Antonio Tomás Rodríguez Fragapane, el oficial subinspector Raúl Jorge Azor Sepúlveda y el cabo 1º Angel González Granizo. El comandante de la VIII Brigada de Infantería de Montaña, general Maradona, se lo entregó al cabo 1º Rodríguez Fragapane, de la Dirección de Institutos Policiales, por haber salvado a una joven de las aguas del canal Cacique Guaymallén, con riesgo de su vida. El jefe de Policía, vicecomodoro Santuccione, lo depositó en manos de la esposa del oficial Azor Sepúlveda, de Dirección Bomberos quien, con riesgo de su integridad física, rescató a una mujer que quedó aprisionada en la cabina de un camión del Ejército Argentino que se precipitó por una ladera, en la zona de Potrerillos. El subjefe de Policía, comisario general Calderón, lo entregó al cabo 1º González Granizo, de la Dirección Investigaciones, Sección Automotores, por su gran espíritu deductivo y perspicacia, que permitieron desbaratar una banda capitaneada por Juan Ernesto Nieto, considerado como uno de los más hábiles delincuentes en el hurto y negociado de automotores.

El premio "Policía de Mendoza", consistente en plaqueta de honor, fue conferido a cinco funcionarios policiales caídos en cumplimiento de su deber, como consecuencia de actos de arrojo realizados al enfrentar a la delincuencia. El correspondiente al cabo "post mortem" Alberto Rubén Cuello lo recibió su esposa, Norma Edith Cirica, de manos del mandatario provincial. La esposa del cabo "post mortem" Humberto Armando Hernández Guerra, señora Ana María Tonini, recibió el premio entregado por el comandante de la VIII Brigada de Infantería de Montaña, general Maradona. El jefe de Policía, vicecomodoro Santuccione, entregó la distinción correspondiente al cabo "post mortem" Santos Tomás Fredes Campillay, al jefe del Cuerpo Motorizado de Vigilancia, comisario Inocencio Emilio Alfaro Irusta, en virtud de hallarse ausentes de la provincia los familiares directos del fallecido. La señora Marta del Carmen Jofré recibió la plaqueta otorgada a su esposo, cabo "post mortem" Pablo Roberto Puebla, que le entregó el subjefe de la institución, comisario general Calderón. La conferida al cabo "post mortem" Isác Ramón Cabeda Heredia la recibió su esposa, señora Virginia Ana Cárdenas, de manos del jefe de Inspección General, comisario general Ruiz Soppe.

Finalizada la entrega de premios, se dejó constancia del mérito que significa haber sido preseleccionados para el tratamiento por parte de la Comisión de Calificaciones de Postulantes para distinciones, y que recayó en las siguientes dependencias y funcionarios: para el premio "Gobernador de la Provincia", Comisaría Seccional 33ª, Dirección de Investigaciones y Unidad Regional IV, Maipú; para el premio "Honor al Mérito Policial", oficial subinspector Carlos Gustavo Artoni Godoy, de Dirección Criminalística y sargento Ramón José Contreras, de Dirección Investigaciones, Brigada Zona Este.

Significado del acto

Para referirse a la significación de la ceremonia, habló el subjefe de Policía, comisario general Calderón. Entre otros conceptos, expresó que "esta institución balancea un año de labor y con el producido del mismo, enfila su acción redoblada en bríos e ideales hacia las próximas metas del deber. Un año vivido intensamente, pero que para el rico historial institucional, sólo suma una página. Eso sí, una página con caracteres indelebles, que saben de honor, de gloria, de sacrificios, de desvelos, de coraje, de júbilo, de triunfos. En ella no cabe una sola derrota, una debilidad o un renunciamiento".

Dijo luego: "Ahí están los laureles de los que cayeron poniendo el pecho por coraza, porque el servicio les demandó sus vidas para salvar otras vidas. Están los certificados de misión cumplida de los que, emocionados por el cariño del espíritu de cuerpo, regresaron a sus familias con la palma del retiro".

Como conclusión de la ceremonia, la Agrupación Policía de Mendoza desfiló ante las autoridades presentes.

El primer foro distrital Leo inaugúrase hoy

Hoy se iniciará el primer foro Distrital Leo de coordinación en Instrucción bajo la advocación del "Mes del Leonismo Internacional". Participarán 150 jóvenes de Mendoza y Córdoba, al que concurrirán autoridades leonísticas y leonísticas del distrito "01" de Clubes de Leones.

Participan los clubes Leos: Trébol (San Martín); Andes (Maipú); Alma (Luján); Vida (Las Heras); Patria (Godoy Cruz); Génesis (Palmira) y 40 Pro-Leos de Córdoba. La dirección del foro estará a cargo del asesor distrital de Clubes Leos, león Juan Carlos Stella, con la colaboración de la máxima autoridad juvenil en el distrito, el delegado leo Marcelo Mosconi, secundados por el comité asesores de los clubes intervinientes.

El programa incluye una serie de agasajos y recreaciones a las delegaciones participantes y que culminarán mañana en el Club de Leones de Maipú. La reunión, de la que participará el intendente de Maipú, doctor Alberto Rauek, finalizará con un almuerzo y debate en mesa redonda.

Pagan el lunes al personal estatal

El Ministerio de Hacienda informó que el lunes comenzará el pago de haberes del mes de octubre al personal de la administración pública provincial.

El plan se cumplirá de la siguiente forma: el lunes cobrarán: Gobernación, ministerios de Hacienda, Gobierno, Obras y Servicios Públicos, Economía, Cultura y Educación; Registro Civil, Penitenciaría, Imprenta Oficial, Legislatura, Tribunal de Cuentas, Secretaría de Planeamiento, Poder Judicial y Cuerpo Médico Forense; Dirección de Bosques y Parques Provinciales; Dirección Agro-Industrial y hospitales Gailhac, Carlos Pereyra, Lencinas, Lagomaggiore y Metraux.

El martes percibirán sus haberes: Policía, Cuerpo de Vigilantes, Dirección Tránsito, seccionales 7ª, 27ª y 33ª; División Bomberos, profesores y Seccional Uspallata, Caballería, seccionales 9ª, 16ª, 25ª y 31ª, suboficiales, Imprenta de Policía y Servicios Auxiliares, personal superior, Ministerio de Bienestar Social, Centro de Salud de Capital, hospitales Emilio Civit y Central.

Foto MAGAÑA
OFERTA: 9
FOTOS CARNET $ 250
LAS HERAS y 9 DE JULIO
28|10|C|013|30|10

Agil en la ciudad, Insustituible en el campo:
Ford Ranchero
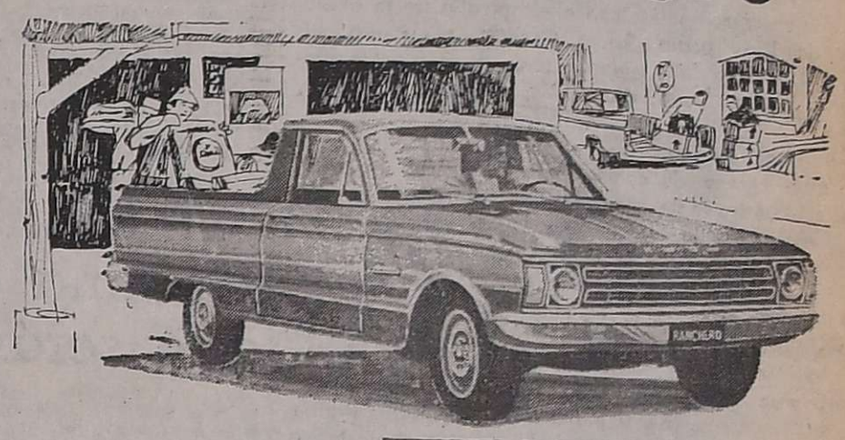
Más espacio útil
Más fortaleza
Más economía
Más potencia
Más agilidad
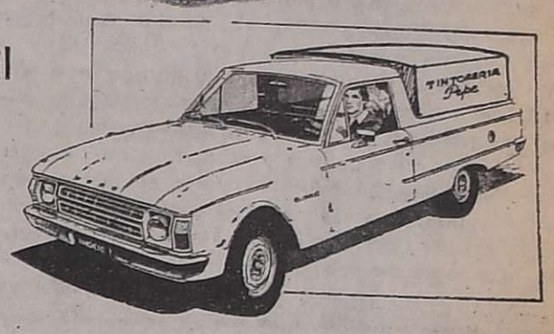
CON EL SEGURO RESPALDO DE:
Ford John A. Walker S.A.C.I. y A.
• MENDOZA • SAN MARTIN • TUNUYAN • MAIPU • RIVADAVIA

A TODA MAQUINA
Avanza MAQUINARIAS CUYO
LO ACOMPAÑA EN SU NUEVA ETAPA:
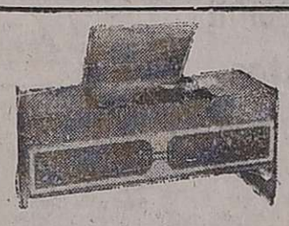
REXSON
maquinarias cuyo s.r.l.
SAN MARTIN 202 - MENDOZA
roma

RESTAURANTE N'ONTUÉ
Comunica
Que los días 30 de octubre, 6 y 13 de noviembre tiene colmada su capacidad, no pudiendo aceptar más reservaciones. Por lo tanto, pide disculpas a su distinguida clientela, agradeciendo su preferencia. Recordándole reservar mesas con anticipación.
UGARTE 314 — LA PUNTILLA — TELEF. 223555
30|10|C|751|30|10

EXCEPCIONAL CAMPO
EN PRODUCCION
Bajo riego. Campo virgen recién desmontado. Cultivos hortícolas. Primera siembra. Alfalfa - Cebolla - Pimiento - Tomate, Ajo - Algodón - Menta - Orégano. 600 Has. a 35 Kms. VILLA DOLORES en Merlo. Clima privilegiado. Sobre ruta asfaltada 148, en límite San Luis - Córdoba. 2 perforaciones con excelente rinde y equipos completos de riego autopropulsados. Totalmente instalado. - Facilidades hasta un año de plazo.
— ENTREGA INMEDIATA —
INACRI S.R.L. - Av. de Mayo 1370 - Of. 397 - CAP. FEDERAL
TELEFONO 38-3938
30|10|F|43429|7|11|A

GRAN RECITAL "HISTORIA DEL FOLKLORE"
— CON —
"LOS ECOS DEL ANDE"
y cantar de los Pueblos Andinos "AMAUTA"
CENA - EMPANADAS Y VINO
Peña Folklórica "INTI HUASI"
25 DE MAYO 1114 — MENDOZA
30|10|C|720|30|10

Aún no hay nada decidido sobre la central atómica

Dialogamos ayer con el ministro de Economía de la Provincia, ingeniero agrónomo Félix Carlos La Red, sobre la posibilidad de que sea instalada en Mendoza la cuarta central atómica.

Dijo que durante la permanencia en Buenos Aires del Gobernador, brigadier mayor (RE) Jorge Sixto Fernández, le acompañó a entrevistar al presidente de la Comisión Nacional de Energía Atómica.

"En esa oportunidad —dijo— tratamos los términos del convenio suscripto en 1957 referente a la explotación de uranio de la mina Huemul, situada en el departamento Malargüe, en el que se establecería que cuando finalizaran las posibilidades de explotación, las instalaciones quedarían de propiedad de la provincia".

"También se solicitó a las autoridades de la Comisión de Energía Atómica se acelere la explotación de uranio de Sierra Pintada, teniendo en cuenta la posibilidad de que la cuarta central atómica se instale en Mendoza".

Sobre ese tema —motivo de la entrevista— dijo el ministro que "la Comisión de Energía Atómica tiene en estudio esa posibilidad, pero aún no hay nada decidido. Para mediados de noviembre esperamos la visita del titular de Energía Atómica a Mendoza, quien recorrerá la zona de Sierra Pintada".

Cayó granizo en una extensa zona del Sur

SAN RAFAEL. — Una extensa zona, que se extiende desde Bowen en el departamento de General Alvear y llega hasta esta ciudad, fue castigada por una granizada que se registró en la tarde de ayer.

El conductor de un ómnibus de la empresa TAC que hacía ese recorrido informó a la llegada a esta ciudad que la granizada había sido con carácter general, en sectores más intensos que en otros, pero que había abarcado esa extensión con zonas de cultivos de más de cien kilómetros.

Pobladores de Villa Atuel señalaron que en el centro de ese distrito la granizada se registró alrededor de las 16.30 acompaña de un fuerte viento y abundante lluvia y con caída de granizo del tamaño de un grano de uva. Por su parte, la Unidad Regional Segunda de Policía había recibido informaciones de que en la zona de Villa Atuel el daño se había estimado entre el 15 al 20 por ciento, mientras que en Atuel Norte, los daños se calculaban entre el 50 y el 60 por ciento en viñedos y frutales.

A emigrantes españoles darán becas de estudio

Hoy a las 11, en la sede del Consulado de España, Agustín Alvarez 469, se procederá a entregar a los beneficiarios, 16 partidas de ayuda económica que ha otorgado el Instituto Español de Emigración a los emigrantes y a sus hijos que cursan estudios secundarios y superiores en los distintos centros educativos de la provincia de Mendoza.

El monto total de la ayuda acordada asciende a 588.580 pesos ley, y corresponden al año escolar 1975-76.

Al acto de entrega han sido invitados únicamente los estudiantes que recibirán estos beneficios y sus familiares.

TALLERES ELECTROMETALURGICOS GROSSO S.A.I.C.
AVDA. BENITO PEREZ GALDOS 3670 • PABLO PODESTA • TEL. 655-2075/0852/1354
Fabricantes de Conjuntos Limpiaparabrisas, Calefactores, Electroventiladores, Bocinas e Intermitentes de Limpiaparabrisas, de automóviles y camiones; se satisface en anunciar, que ha designado como distribuidor de sus productos en todo el país a la firma
DIRE S.A.C.I.F.
DIRE S.A.C.I.F.
ALBERTI 1116 - T. E. 941-7766 - BUENOS AIRES
Agradece la confianza dispensada por la firma TALLERES ELECTROMETALURGICOS GROSSO S.A.I.C. al habernos nombrado distribuidores de sus productos en todo el país, confianza que desde ya compromete todo nuestro esfuerzo para hacer honor a la misma.

A TODA MAQUINA
Avanza MAQUINARIAS CUYO
AHORA NUEVO LOCAL AGRANDANDO VENTAJAS EN ARTICULOS PARA EL HOGAR Y MAQUINARIAS COMERCIALES APROVECHE NUESTRA AMPLIACION DUPLICAMOS ESPACIO Y OFERTAS
OFERTAS INAUGURACION NUEVO SALON
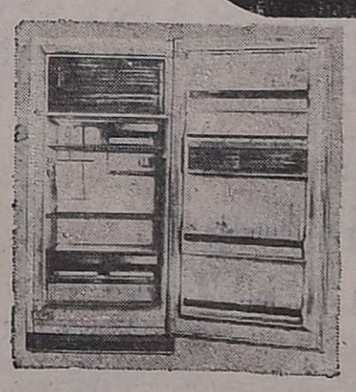
HELADERA
FrioBer 11 pies
$57.000
OFERTA CONTADO LIMITADA

PLANCHA SIAM automática
$2.890
OFERTA CONTADO

TURBO premisa
16 pulgadas
SUPER SILENCIOSO
$7.600
OFERTA CONTADO
maquinarias cuyo s.r.l.
SAN MARTIN 202 - MENDOZA
roma

LOS ANDES
Fundado el 20 de Octubre de 1882 por el Dr. Adolfo Calle
Directoras:
Carmen Usandivaras de Calle
Elcira Videla de Schiappa de Azevedo
MENDOZA, SABADO 30 DE OCTUBRE DE 1976

Minería: romper viejos esquemas

En una exposición ofrecida en la Bolsa de Comercio de Buenos Aires, el secretario de Minería de la Nación afirmó que el sector minero requerirá en los próximos tres años una inversión del orden de los 2.000 millones de dólares. Esta necesidad surge de una realidad que llama a reflexión: en 1975 el país importó minerales, productos químicos y otros derivados de minerales, metales comunes y manufacturas de esos metales por un promedio diario de 3.500.000 dólares, suma que representa casi el tercio del total de importaciones que realiza el país.

Esta situación deficitaria del sector se refleja no solo en el volumen de sus exportaciones, que apenas alcanzan los 10 millones de dólares sino también en el aporte del producto bruto nacional, que está por debajo del uno por ciento. La falta de desarrollo minero crea, por otra parte, una dependencia que torna vulnerable la defensa y la seguridad nacionales. En materia de hierro, por ejemplo, solo nos abastecemos en un diez por ciento de nuestras necesidades. El ochenta por ciento del producto minero está cubierto por el petróleo y el gas.

Algo se ha hecho en los últimos años y cabe destacar el importante aporte que significa la labor de Fabricaciones Militares en una apertura que se inicia con los planes cordillerano, del centro y del noroeste y que actualmente posibilita llevar adelante importantes trabajos relacionados con el desarrollo de la explotación de Río Turbio, Sierra Grande, el uranio, el manganeso de Farallón Negro y de otras fuentes metaliferas de San Juan, Catamarca, Misiones, Mendoza, etc.

Pero es evidente que en materia de minería la Argentina carece de conciencia empresaria, de capitales adecuados a la magnitud de los requerimientos planteados para las distintas etapas, de suficientes profesionales y de tecnología en la medida que nos permita revertir en corto o mediano plazo la situación.

Por eso pudo decir un conocido empresario mendocino durante una exposición realizada en el Museo "Manuel Tellechea", de nuestra provincia, que "la minería fue siempre mala palabra en la Argentina" porque "no tiene lisa y llanamente ubicación alguna en el contexto económico general", aunque es un lugar común que sin minería no hay desarrollo. Viene a cuento el caso de Canadá que va a alcanzar este año los 10.000 millones de dólares en exportaciones mineras. Y Canadá es un país con nuestra misma población y de una edad política y económica muy similar a la de Argentina. En estos momentos en que el país se lanza a una empresa de rescate y reorganización nacional, resulta oportuno retener las palabras pronunciadas hace poco tiempo en el Museo Tellechea: "La herramienta idónea para que los argentinos podamos tener voz y voto frente a la comunidad mundial y antes de fin de este siglo, será nuestra capacidad de producción de minerales y metales cuya explotación y disponibilidad deberán quedar bajo control nacional". La demanda de minerales es cada día más acuciante y la gran lucha del futuro se planteará por la obtención de estos recursos de los que dependerá el mantenimiento de todo una estructura industrial, tecnológica, científica, de servicios y tecnología, de capacidad energética y medios de producción, de transporte y salud pública e inclusive de cultura, defensa y seguridad nacional.

La reforma de la Ley de Promoción Minera, la actualización del Código de Minería, la cobertura de necesidades de inversión significativa, la exploración intensiva, el uso de técnicas de explotación, la construcción de infraestructura caminera, energética, de transporte y de comunicaciones; la especialización técnica y profesional; el reconocimiento profesional y económico a los científicos y técnicos argentinos; la radicación de plantas en el interior, y la promoción industrial y minera regional mediante efectivos regímenes de estímulo, apoyo crediticio y políticas coherentes y renovadoras constituyen factores básicos para alcanzar los objetivos propuestos.

Se entiende que una tarea de divulgación, formaciones de técnicos y empresarios para que se cambien actitudes emergentes de una mentalidad que es preciso superar, ayudará a dar los pasos decisorios que rompan el esquema.

Homenaje a los muertos por la Patria habrá el 2

Con motivo de celebrarse el martes próximo el Día de los Fieles Difuntos, el Comando de la VIII Brigada de Infantería de Montaña, la Guarnición Aérea Mendoza y Delegación Naval Mendoza han dispuesto la realización de un acto conjunto para rendir homenaje a los caídos en defensa de la Patria y en actos de servicio.

La ceremonia dará comienzo a las 11 en la capilla del Cementerio de la Capital, con una misa rezada por el capellán del Comando de la Brigada, padre José Horn. En la oportunidad será ejecutada música sacra a cargo de la banda de música de la Guarnición Militar Mendoza.

Posteriormente, los asistentes se trasladarán hasta el Panteón Militar, donde depositarán una ofrenda floral los representantes de las Fuerzas Armadas. En la oportunidad, hará uso de la palabra el coronel Juan Esteban Echazú y luego se ejecutará un toque de silencio. Se invitó a asistir a familiares del personal de referencia a los actos organizados.

Universidades

Del Aconcagua

Facultad de Economía y Ciencias Comerciales. — Hasta el 20 de noviembre estará abierta en esta facultad, la inscripción para la prueba final de capacitación profesional que se rendirá en diciembre.

Tambien se informó que están a disposición de los interesados los formularios para solicitar becas, durante el período 1976-77, que otorga el Instituto Italo Latino Americano.

Colación de grados hará una universidad

La Universidad del Aconcagua realizará hoy los actos celebratorios de su 11º aniversario y, al mismo tiempo, efectuará su tercera colación de grados.

El programa preparado comenzará a las 10 en el teatro Independencia, con la colación de grados; Himno Nacional, Himno a la Universidad del Aconcagua; actuación del coro de la Escuela Superior del Magisterio, con la dirección de José F. Vallesi; entrega de diplomas y premios a licenciados en administración de empresas, a licenciados en psicología, a técnicos universitarios administrativos contables, a contadores públicos y a fonoaudiologas. A medida que sean entregados los diplomas hablarán los mejores egresados de cada especialidad y, finalmente, hablará el rector, licenciado José Enrique Montecino.

A las 21 en el Golf Club Andino, se realizará la cena y baile aniversario en honor de los egresados.

El Día de Todos los Santos no es de precepto

Con motivo de la festividad de "Todos los Santos", la secretaría del Arzobispado de Mendoza recordó a los fieles católicos que, de acuerdo con una autorización concedida oportunamente por la Santa Sede, a solicitud de la Conferencia Episcopal Argentina, el próximo 1º de noviembre, solemnidad de Todos los Santos, no es día de precepto.

Su celebración —agrega— se traslada al domingo siguiente, que este año es el 7 de noviembre.

Comenzará la refacción de 300 establecimientos educacionales

El Presidente inauguraría la planta de Campo Espejo

El ministro de Obras y Servicios Públicos, coronel Carlos Benito Pajariño, anunció ayer que el gobierno provincial pondrá en marcha el operativo "Prep-76", un plan de reparaciones de escuelas primarias que se concretará a través de los ministerios de Obras y Servicios, y Cultura y Educación, con la participación de la Octava Brigada de Infantería de Montaña y Cuarta Brigada Aérea, además de uniones vecinales, sociedades cooperadoras y comunas.

Serán reparados unos 300 establecimientos que presentan deficiencias sanitarias, techos en mal estado, instalaciones eléctricas y de agua potable en algunos casos. Esta tarea también abarcará en forma opcional a algunos edificios privados que alquila la Dirección General de Escuelas, pero sólo en aquellas necesidades elementales a fin de otorgar mayor comodidad a educandos y docentes. Cuando sea necesario también se harán en edificios nacionales.

Este trabajo demandará la inversión de 30 millones de pesos y se iniciará el martes para concluir antes de fin de año. Para ello, ha sido dividida la provincia en tres sectores: la Cuarta Brigada Aérea abarcará toda la zona de Uspallata y los departamentos de Lavalle y Santa Rosa con 76 escuelas; la Octava Brigada, 133, situadas en la zona centro de la provincia; la zona sur estará a cargo del gobierno provincial y municipios.

Indicó que las Fuerzas Armadas atenderán trabajos de especialidades, como son las de electricidad, cañerías, etc. y servirá de apoyo y control al operativo.

Potrerillos

Interrogado sobre el estado en que se encuentran las gestiones para la construcción de la presa de embalse Potrerillos, sobre el río Mendoza, manifestó que en el transcurso de la próxima semana el gobernador Fernández tiene intención de hacer un requerimiento al Ministerio de Economía de la Nación sobre su ejecución y para que avale la documentación entregada al Banco Interamericano de Desarrollo. Además, en la primera quincena de noviembre llegará a Buenos Aires una delegación del BID para hacer el estudio sobre el pedido del crédito para la financiación de la obra y de otros temas.

Indicó que las tramitaciones siguen su curso.

En cuanto a la planificación turística de El Carrizal —fue otra de las preguntas— manifestó el ministro que precisamente se está trabajando en este aspecto de acuerdo con el Ministerio de Economía. Recordó que aún quedan once juicios con relación a los predios a expropiar en la zona del espejo de agua.

El ministro de Obras y Servicios Públicos informó sobre varios temas de su área.

Accesos Este y Sur

Se está pavimentando el sector de calle Cobo, debajo del puente de la ruta de acceso Este, y se realizan tareas concernientes a los desagües pluviales en previsión de posibles precipitaciones que pudieran anegar ese lugar. En cuanto a los trabajos de las autopistas, afirmó que se autorizó a Vialidad Nacional a renegociar los contratos, en virtud de los nuevos costos operados.

Circuito El Challao

Se refirió en seguida a la resolución que determinó la prohibición de usar el circuito Cerro de la Gloria —El Challao— para realizar carreras de automóviles.

En adelante no se accederá a utilizar esa ruta para otros fines que no sean los de esparcimiento, turismo, etc. Se ha debido vencer algunas resistencias, pero creemos —dijo— que el ejemplo es aleccionador. Las carreras deben desenvolverse en sitios apropiados, afirmó.

Campo Espejo

Finaliza, agregó, la construcción del canal efluente de las aguas provenientes de la Planta de Tratamiento de Líquidos Cloacas, en Campo Espejo.

Se mantiene el criterio de que tal obra será inaugurada por el presidente de la Nación, teniente general Jorge Rafael Videla, durante la visita que hará a Mendoza en noviembre próximo. De inmediato comenzará a funcionar la planta de tratamiento.

Con ese motivo, no se autorizará en adelante la explotación de los totorales de Campo Espejo, ya que las aguas serán destinadas a otros usos.

Hostería Cipolletti

Aunque el ministro dijo que una mayor información podría solicitarse al titular de Economía, adelantó que están preparadas las bases del convenio a firmarse con el Automóvil Club Argentino, por el cual esa entidad construirá estaciones centrales en Desaguadero, Terminal de Omnibus y en Bardas Blancas.

Además, es posible que se haga cargo, mediante convenio, de la explotación de la hostería y parque de Cipolletti, en Luján de Cuyo, donde también se acordaría sitios para acampar.

Repetidoras de TV

Más adelante afirmó que se ha solicitado ante el CONFERT la autorización para la instalación de plantas repetidoras de televisión que cubran las zonas de Malargüe, La Paz y Las Cuevas.

Finalmente, se interrogó al coronel Pajariño sobre su próximo destino, ya que como se informó oportunamente, deberá reintegrarse a la fuerza antes de fin de año.

Acerca de si ocuparía otras funciones fuera de la provincia, respondió que nada podía anticipar, ya que ello dependía de la superioridad.

Acompañaron al ministro durante la conferencia de prensa, los subsecretarios de Obras Públicas, ingeniero Ramiro D. Bresca, y de Servicios Públicos, ingeniero Ernesto A. Pascualich.

Nómina de escuelas que serán reparadas

El plan de reparaciones de escuelas primarias abarca 212 establecimientos que, agregados a otros, suman aproximadamente 300. La labor se dividirá entre Octava Brigada de Infantería de Montaña, Cuarta Brigada Aérea y Gobierno y Municipalidad de Malargüe.

La nómina suministrada es la siguiente: Zona I-IV Brigada Aérea.

Capital — Escuelas: Leonor Lemos, Escuela Diferencial 17 D, Río Mendoza, Manuel Lainez, Julio César Raffo de la Reta, Francisco N. Laprida, Gral. José de San Martín, José Federico Moreno, Nº 32, Mariano Moreno, Daniel Videla Correas, Gral. Manuel Belgrano, Ricardo Rojas, Presidente Quintana, Barrio General San Martín y Pío XII.

Guaymallén. — Escuelas: José Bruno Morón, Flavio Ferrari, Pedro N. Ortiz, Alejandro Mathus, Bautista Grosso, Pedro Molina Henríquez, Rafael Obligado, José Martí, María Celsa B. de Martínez, Nº 117, Nº 119, Simón Bolívar, Manuel Sayanca, José R. Ponce, Dalmacio Vélez Sársfield, Manuel Videla, Tito Laciar, Tomás Alva Edison y Nº 116.

Santa Rosa. — Escuelas: Ventura Segura, Juan Pascual Segura, Amador Rodríguez, Leandro Della Santa, El Divisadero y Carlos Galingniana Segura.

Las Heras. — Escuelas: Nº 21 D, Ricardo Báez, Patricios, Francisco J. Moyano, Emilia M. de Armanini, Juan G. de Las Heras, Benjamín Matienzo, Coronel Manuel Olascoaga, Islas Malvinas, Cadetes de Aeronáutica, Merceditas de San Martín, Coronel C. Recuero y El Pastal.

Lavalle. — Escuelas: Ing. Gustavo André, Joaquín Costa, Virginia Correa, Graciela Ferrer de Moretti, Francisco Arias, Juan G. Lavalle, Simón Chávez, República de Venezuela, José Andrés Díaz, Santiago Derqui, José M. Gutiérrez, José Fuchs, Maestros Mendocinos, Elías Villanueva, Cervantes, Patricio Sguazzini, Juan Cruz Varela, Hilario Cuadros y La Polvosa.

A cargo de la Octava Brigada de Infantería de Montaña: Uspallata (Las Heras), las siguientes escuelas: Bernardo O'Higgins, Punta de Vacas y María Luisa Duhagón.

San Martín. — Escuelas: Teresa Serra de Correas, Manuel A. Domínguez, Marcos Sastre, Nº 234 A, Gral. José de San Martín, Dr. Adolfo Calle, Jubal P. Benavídez, Dr. Tomás Thomas, España, Martín Gil.

Godoy Cruz. — Escuelas: Hellen Keller, Dr. Emilio Coni, Gral. Enrique Mosconi, Emaús, Victoriano Montes, Julio Aguirre, Caseros, República del Perú, Dr. Severo del Castillo, Dr. Guillermo Rawson, Dr. Julio Lemos, Nº 53, Hortensia Correas de Lemos, Roque Sáenz Peña, Tomás Godoy Cruz, Agustín Alvarez, Avelino Maure y 1º de Febrero.

Luján. Escuelas: Domingo French, Pedro Rodríguez, Pedro José Videla, Carlos A. Negri, Ramón César Novero, Juan J. Paso, Teresa O'Connor, Julio Mayorga, Emilio Jofré, Fray Francisco Inalicán, Barrio 13 de Diciembre y Antonio Zinny.

Maipú. Escuelas: Escuela Diferencial 27 D, Juan E. Serú, Clodomiro Giménez, José A. de Ozamis, Juan Lafinur, César Palacios, Norberto Piñeiro, José Pedro Varela, Custodia Zuloaga, Policía de Mendoza, Procesa Sarmiento, Juan Cornelio Moyano y Leopoldo Zuloaga.

Rivadavia. Escuelas: Bernardino Rivadavia, Miguel Escorihuela, Isaac Chavarría, Cornelio Saavedra, Nº 16 N, Alfonso Bernal, Daniel Barreda, Amadeo Jacques.

Junín. Escuelas: Gervasio Posadas, Marcelo T. de Alvear, Ricardo A. Day, Salvador B. Reta, Pedro Serpes y José M. Molina.

Tupungato. Escuelas: Emilia H. de Toro, Juan Gonzalez Oro, Humberto Bechín, Prof. Tomás Silvestre y Nº 402.

Tunuyán. Escuelas: Nº 20 D, Vicente López y Planes, Ricardo Levene, República Argentina, Dr. Ventura Gallegos, Gabriela Mistral, Manuel Ruano, Ejército de los Andes, Francisco J. Morales, José Hernández, América y Granaderos a Caballo.

San Carlos. Escuelas: Nº 22 D, 9 de Julio, Vicente Ortiz, Libertad, Fuerte San Carlos, Adolfo Tula, Ejército Argentino, Yapeyú y Esteban Echevarría.

General Alvear. — Escuelas: Juan XXIII, Juan Amos Comenio, Maximiliano Leiva, David Ortiz, Carlos Lagomaggiore, Delia E. de Salonia y Provincia de Córdoba.

Colaborarán Gobierno y Comuna de Malargüe: Rufino Ortega, Luis Pasteur y Gendarme Argentino.

San Rafael. Escuelas: Fausto Burgos, Manuel Corvalán, Pedro Scalabrini, Teniente 1º Ibáñez, 25 de Mayo, Juan de Dios Correas, Pedro J. Bombal, Juana Segura, Pedro Molina, Alfredo R. Bufano, Suipacha, Osvaldo Magnasco, Toribio Luzuriaga, Julián Correa, Hortensio Ojeda, Provincia de Córdoba, República de Bolivia, Paso de los Andes, Saturnino de la Reta, República del Paraguay, Rodolfo Iselín, Martín Zapata Fundación Casiano Rentería, Río Bamba, Belisario Roldán, Balbino Arizu, Olegario Andrade, República Arabe Siria, Domingo Hermida, Martín Palero, Prof. Pedro Sabella y Juan M. de Pueyrredón.

Nuevo sentido de marcha en Colón y A. Villanueva

Expresó el ministro Pajariño, ante una pregunta de los periodistas, que se continúa con el estudio de racionalización del transporte público de pasajeros y se estima que dentro de 60 días se podrán licitar las líneas de ómnibus para el sur de Mendoza.

Añadió que se piensa que en setiembre del año próximo, estarán concedidas todas las licitaciones. Mientras tanto, la Dirección de Tránsito y Transporte continúa con el control de los recorridos y frecuencia de los vehículos que integran el servicio público de pasajeros, especialmente durante los horarios nocturnos.

Luego anunció que a partir de la cero hora del lunes próximo, se asignará a título experimental un solo sentido de marcha a calles Colón y Aristides Villanueva, de ciudad; será de este a oeste, es decir, subida únicamente.

En cuanto a los ómnibus que descienden por Aristides Villanueva y luego siguen por Colón, lo harán por Rufino Ortega y continuarán por San Lorenzo hasta su itinerario habitual.

Se asignará a calle Infanta Mercedes de San Martín otro sentido de marcha, a fin de posibilitar a los automovilistas el giro por avenida San Martín. Hará las veces de un "rond-point".

Se hará la peregrinación de la familia a El Challao

Mañana, a las 19, se iniciará la denominada "Peregrinación de la Familia" que consistirá en una caminata que comenzará en el segundo puente de la Universidad Nacional de Cuyo al iniciarse la avenida Champagnat, y concluirá en la iglesia de Nuestra Señora de Lourdes del Challao. Durante el trayecto, mediante el rezo del Santo Rosario se rogará por las familias mendocinas. A la llegada a la explanada del Santuario habrá misa de comunión general.

Este acto forma parte del programa de acción de la Pastoral "Matrimonio y Familia", ordenado por el Episcopado Argentino, cuyo desarrollo tiende a que la vivencia de los matrimonios cristianos sea un testimonio fecundo de la concepción Evangélica con respecto al matrimonio y la familia.

Destácase que la Pastoral Matrimonio y Familia no sólo consiste en la difusión de los principios fundamentales de la institución familiar, sino en la práctica auténtica de los mismos, mediante la conversión de cada cristiano y el ejemplo hacia los demás. Más que una actitud teórica la Pastoral quiere y busca un estilo de vida coherente con el Evangelio, única fuente que el Magisterio de la Iglesia propone para esta Pastoral. Se trata de brindar a los hombres el Mensaje de la Salvación para lo Matrimonios y las Familias. De allí que la oración sea uno de los medios indispensables para el logro del ideal cristiano.

Al magisterio pagarán haberes desde el lunes

La Dirección General de Escuelas comunicó que a partir del lunes abonará los haberes por el mes de octubre, a los docentes titulares.

A los directores se entregarán las planillas ese día a partir de las 11, a la vez que se enviarán planillas y giros para el personal docente del segundo grupo.

Por su parte, la habilitación del Ministerio de Cultura y Educación de la Provincia comunicó que abonara los sueldos de octubre al personal de las escuelas secundarias y técnicas, el mismo lunes a partir de las 11.

Esta última dependencia recordó a los directores de establecimientos educacionales que adeudan planillas de pagos de haberes, que deben devolverlas oportunamente a fin de evitar la suspensión de futuros pagos.

Prorrateo: San Juan tendría una mayor cuota

En la fecha aparecería una resolución de la intervención en el INV, por la que se ampliaría la cuota del régimen de prorrateo para la salida de vinos de mesa a consumo en la provincia de San Juan en el uno por ciento bimestral.

Como se sabe, en fecha reciente el sector vitivinícola sanjuanino solicitó al general Aniceto A. Pérez la ampliación de la cuota de prorrateo fijada para esa provincia en razón del comportamiento que se ha advertido en el mercado de vinos y a fin de asegurar mayor fluidez.

Entidades de bien público

Rotary Club Maipú. — Esta entidad despedirá hoy a las 21.30 con una cena, en su sede social de calle Godoy Cruz 70 de la ciudad de Maipú "Casa de la Amistad" a la delegación de Rotary Club de Los Andes (Chile) que en número de 26 personas, de uno y otro sexo, visitó Mendoza en misión especial de intercambio de estudiantes, conforme al tratado rotario aprobado ayer entre ambas instituciones. La delegación está presidida por el doctor Antonio Zuleta Quiroz.

Se informó que esta reunión especial anticipa la que habitualmente efectúa el club los martes de cada semana, correspondiente al 2 de noviembre.

Inscriben para optar a becas de perfeccionamiento

La inscripción para optar a dos becas para profesionales y/o estudiantes mendocinos de los dos últimos años de la carrera, que deseen realizar estudios de perfeccionamiento en tecnología y mineral de uranio o ciencias nucleares, se hara del 2 de noviembre al 12 del mismo mes, según informó el Instituto Becario dependiente del Ministerio de Cultura y Educación.

Las becas las otorga la Comisión Nacional de Energía Atómica por convenio con la provincia. Los postulantes deberán presentarse a retirar los formularios en la sede del mencionado instituto, Garibaldi 267 de ciudad, de 8 a 13.

La inscripción en institutos navales

La Delegación de Incorporación Naval dio a conocer las fechas de cierres para la inscripción de interesados en ingresar a los distintos institutos de la Armada Argentina.

En la Escuela Naval Militar se inscribirá hasta el 1º de diciembre; en el Liceo Naval Militar, hasta el 15 del mismo mes; en la Escuela Nacional de Náutica, hasta el 15 de diciembre y en la Escuela de Mecánica de la Armada, hasta el 10 de noviembre.

También comunicó que durante los días 15 y 16 de noviembre se encontrará en Mendoza una comisión naval para examinar a los inscriptos para ingresar a la Escuela de Mecánica de la Armada. Igual cometido cumplirá el 17 en San Rafael y luego lo hará en San Juan.

Los interesados en mayores informaciones, deben concurrir a la sede de aquella delegación, sita en calles Capitán de Fragata Carlos Moyano y República del Líbano, de 8 a 18 y los sábados de 8 a 13.

Ing. agrónomo León Nijensohn

Distinguióse a científico de nuestro medio

La Academia Nacional de Agronomía y Veterinaria, en sesión especial del 13 del corriente ha designado al ingeniero agrónomo León Nijensohn, académico correspondiente, por "sus sobresalientes méritos y antecedentes científicos", según comunicación que hizo llegar a este profesional el presidente del organismo, doctor Antonio Pires, quien al felicitarlo "por la distinción que ha merecido", le hace presente que "la Academia espera desde ya contar con su contribución para el mejoramiento de la producción agropecuaria de nuestro país".

El ingeniero agrónomo Nijenshon se graduó a los 21 años en la Facultad de Agronomía de la Universidad de Buenos Aires. Se inició en la docencia e investigación como ayudante de la cátedra de Física y adscripto honorario en el Instituto de Investigaciones Químicas y Agropecuarias de esa casa de estudios.

En 1942 fue designado por el rector fundador de la U.N.C., doctor Edmundo Correas, para iniciar el dictado de Química Agrícola y más tarde se le encargó la dirección del Instituto de Olivotecnia. Desde 1946 a 1957 se desempeñó como jefe del Laboratorio de Fitoquímica y Cultura Vitícola de la provincia de Mendoza, funciones a las que renunció para dedicarse totalmente a la docencia e investigación universitarias como profesor titular por concurso de Edafología y director del Instituto de Suelos y Riego de la Facultad de Ciencias Agrarias.

La producción científica del profesor Nijensohn, concretada en más de 100 publicaciones originales, comunicaciones y conferencias, cubren la problemática de la caracterización y manejo del suelo y del agua en la agricultura de riego: salinidad, fertilidad, requerimientos hídricos de los cultivos, calidad de aguas, etc. En estos campos, sus contribuciones y las del equipo que dirige han sido altamente merituadas en el país y en el extranjero.

Actuó como expositor y relator especialmente invitado en numerosos certámenes científicos nacionales e internacionales en Estados Unidos, Bélgica, Rumania, Chile, Brasil y Venezuela. Ha participado en el dictado de cursos de postgrado en la Argentina y con el auspicio de la OEA, en las universidades de Ecuador y Bolivia. Por invitación de la Universidad de Utah intervino en la creación de actividades del CIDIAT (Centro Interamericano para el Desarrollo de Aguas y Tierras) que funciona en la Universidad de los Andes, Mérida, Venezuela. En 1969-71 tuvo importante actuación en el Proyecto del Río Dulce en Santiago del Estero, como experto en suelos del BID en misión de asistencia técnica de la UNC.

Actualmente dirige el programa "Diagnóstico, evaluación y manejo de los factores edáficos en la agricultura regadía", a cargo del equipo de docentes e investigadores del Instituto de Suelos y Riego de la Facultad de Ciencias Agrarias, que está subvencionado por CAPI.

Serviclub del Neumático es diferente.

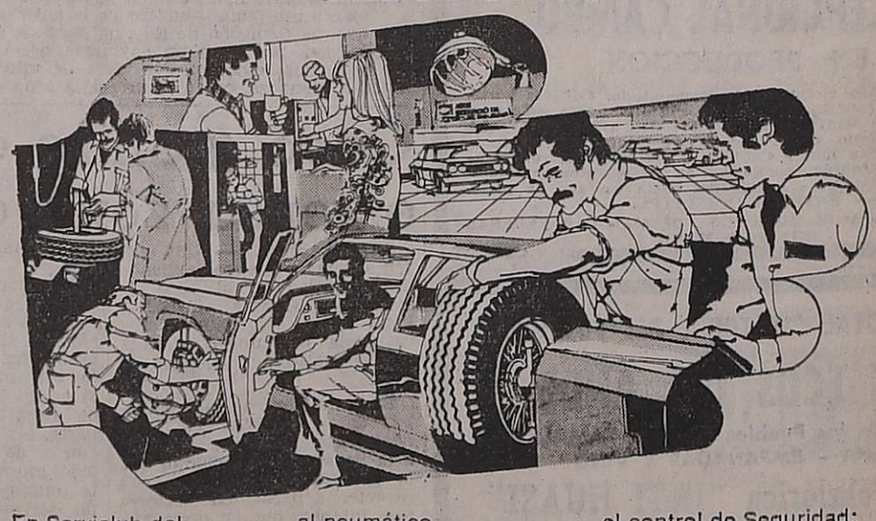

En Serviclub del Neumático desde un sencillo parche hasta el balanceo y la alineación, pasando por la revisión del tren delantero, pueden ser la excusa para sentarse cómodamente y en una amigable charla, enterarse de todos los beneficios que implica estar asociado.

Desde ya, usted estará ubicado en un local cómodo, limpio y agradable, provisto de un completo stock de productos de primera calidad, en el que se otorga atención integral al neumático, supervisada directamente por el dueño, lo que implica responsabilidad, rigor y confianza.

Por supuesto, hay otros servicios que Serviclub del Neumático le ofrece a sus asociados, por ejemplo el control de Seguridad: una verificación del estado de los puntos clave de su vehículo. A todo esto, se debe agregar la enorme ventaja de que Serviclub del Neumático cubre vastas zonas del país.

Así es Serviclub del Neumático. Ventaja tras ventaja. Sólo con una visita usted podrá asociarse gratuitamente y confirmar la veracidad de nuestro lema: **la mano de un amigo en el camino.**

Acérquese a Serviclub del Neumático. Vale la pena.

SERVICLUB DEL NEUMATICO

Serviclub del Neumático es diferente. Compruébelo en:

Ramón Fernández
Carril R. Peña Km. 3
Tel. 224582/223629 - Godoy Cruz

Julio Gómez
San Martín 1531
Tel. 235 - Tunuyán

Felicitamos a este importante grupo de revendedores independientes y adherimos a su excelente iniciativa.

GOODYEAR

Participación del Banco de Mendoza en el acto del "Día del Ahorro"

El acto central de conmemoración del Día del Ahorro se concretó en la escuela "Avelino Maure" de Godoy Cruz, y fue presidido por el vicepresidente primero del Banco de Mendoza, ingeniero Remo Ronchietto y el inspector técnico general de la Dirección General de Escuelas de la Provincia de Mendoza, señor Bruno Villegas. Se hallaban presentes el director del Banco de Mendoza, comodoro (R) Juan José Amigo; el subgerente general, señor Alberto Pereiro; los inspectores seccionales de la DGE, señoras María Teresa Casetti de Chechi y Nélida Vitale de Gómez y la directora de la Escuela Maure, señorita María Rosa Romano.

En el patio formaron delegaciones con bandera y escoltas de las escuelas: "Fragata Sarmiento", "Julio A. Lemos", "República del Perú" y "Tomás Godoy Cruz" y la totalidad del turno mañana de alumnos y docentes de la escuela "Avelino Maure". Tras el ingreso de la bandera de ceremonias de la escuela "Avelino Maure", el coro escolar entonó las estrofas del Himno Nacional y la Canción del Ahorro.

El subgerente general del Banco de Mendoza señor Alberto Pereiro exaltó —como principal orador del acto— las virtudes del ahorro.

Los conceptos salientes de la alocución del señor Pereiro fueron los siguientes: "Es sabido que el ahorro es la base de la prosperidad personal y del bienestar de los pueblos. Nada definitivo, nada valioso puede construirse sobre la base de la imprevisión y de la irresponsabilidad".

"Si queremos alcanzar el ideal de construir una sociedad virtuosa ,integrada por hombres probos, será necesario desarrollar en el hombre, desde su más tierna infancia, el amor al trabajo y el aprecio del ahorro. La conjunción de estos dos factores, junto con el respeto al prójimo y la adoración a Dios, son los pilares de la personalidad".

"Quien desde niño no aprende a ahorrar, carecerá de la fortaleza de carácter que necesitará como adulto. La administracion del hogar, tanto como el buen manejo de una empresa, dependen en gran medida de que el individuo esté imbuido de, por lo menos, un adecuado sentimiento de previsión. Quien gasta más de lo que gana, sea en épocas normales y más aún en aquellas en que existe inflación, se encontrara permanentemente endeudado, es decir que perderá el bien más preciado que Dios le ha otorgado: la libertad; quien no sabe administrar con prudencia sus bienes, no estará autorizado, ni moral ni materialmente, para dirigir los destinos de sus semejantes".

"El Banco de Mendoza no pretende con su plan de ahorro escolar recaudar grandes sumas de dinero. Solamente persigue colaborar dentro de sus posibilidades, con el gobierno escolar y docentes, en la delicada tarea de formar al futuro ciudadano. Por eso, ponemos énfasis en la constancia en el ahorro, ya que, de lo que se trata, es de desarrollar una virtud, de encauzar al niño en un modo de vida, que habrá de ser uno de los fundamentos de su tranquilidad y felicidad futuras".

Distinciones

A concluir el mensaje del funcionario bancario fueron distinguidos los alumnos que se destacaron por su contracción al ahorro. Recibieron textos infantiles y un lapicero; de la escuela "Fragata Sarmiento", Julio César González, Susana Beatriz Barea, Haydée Zulema Da Souza, Liliana Beatriz Beneteau, Adriana Chacón, Gabriela Fernández y Julio Núñez, Escuela "Tomás Godoy Cruz"; Sandra Herrera, Guillermo Giménez, Claudia Alberto, Alejandro Quiroga, Raúl Parejas, Silvia Parejas, y Héctor Peralta; "República del Perú"; Patricias Olivares, Carolina Villanueva, Antonio López, Laura Casado, Daniel Fernández, Marcela Sottano y Ana María Giarrizo, Escuela "Avelino Maure": Patricia Mirta Jofré, Ernesto Daniel Varas, Silvia Susana Nanfra, Ariel Reinaldo Alegre, Alicia Esther Phol, Soul Moya y Sandra Raquel Shocron.

Poesía, danzas nativas y una representación teatral constituyeron la segunda parte del programa de actos.

La directora de la escuela "Avelino Maure", señorita Romano, cerró el acto. En su discurso señaló los hitos de la humanidad y de nuestro país en función de difusión y apoyo al ahorro y ponderó los esfuerzos en esa área del Banco de Mendoza.

"Sabemos —dijo finalmente la señorita Romano— que ahorro es una virtud moral, el niño debe ser generoso y espontáneo en la cooperación, solidario y caballeresco en la ayuda mutua ,ordenado, mesurado y perseverante en el ahorro".

Acto central realizado en la escuela "Avelino Maure" de Godoy Cruz.

Entidades Culturales

Asociación Cultural Sanmartiniana. — El consejo directivo de la entidad resolvió propiciar la formación de una filial en el departamento de San Martín.

Así lo informó el titular del ente, doctor Hilario Velasco Quiroga, quien anunció que, para facilitar la labor de los organizadores, se designó a cargo de la dirección al doctor José Labrador, con las facultades reglamentarias para que designe el núcleo de colaboradores que considere necesario.

Los directivos de la asociación felicitaron por la iniciativa a todos aquéllos que participan "de la patriótica labor en el departamento más sanmartiniano de Mendoza".

Entidades diversas

Asociación Gnóstica de Estudios Antropológicos y Culturales. - Esta entidad ofrecerá hoy a las 20 en su sede de calle Avellaneda 701, Ciudad, una conferencia sobre el tema "El camino hacia la autocomercialización íntima del ser".

Jornadas de Educación por el Arte

La Escuela Superior de Artes de la UNC ha informado que el 11 y el 13 de noviembre se realizarán las Jornadas de Educación por el Arte, organizadas por el instituto y con el auspicio de la universidad.

La inscripción está abierta en la mesa de entradas de la escuela. La recepción de los trabajos ha sido postergada, según lo comunicado, hasta el 5 de noviembre.

El programa general se desarrollará de acuerdo con el siguiente detalle: el 11, educación estética, objeto y medios, hacia una posible sistematización de la educación estética, importancia de la historia del arte en el desarrollo de la sensibilidad; el 12, el docente, el educando y la actividad y, el 13, expresión espontánea, creadora e integradora.

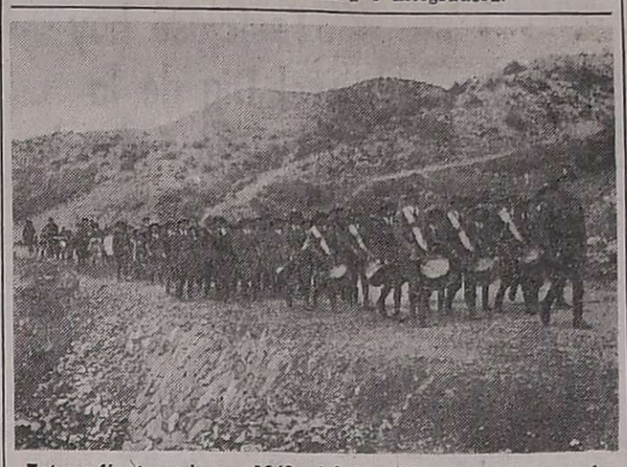

Fotografía tomada en 1942, del batallón durante una de sus excursiones por la zona serrana.

Los Exploradores de Don Bosco cumplen 60 años

El Batallón 12 "Los Andes", de Exploradores de Don Bosco, festeja hoy sus 60 años de vida. El acontecimiento será conmemorado con un acto que se realizará esta tarde a las 18, en el patio del colegio Don Bosco.

Este populoso y consagrado cuerpo juvenil mendocino ha logrado trabajar en forma ininterrumpida, por la formación de niños y jóvenes de nuestro medio, desde octubre de 1916 hasta el presente.

Por sus filas han pasado más de 20.000 exploradores, quienes recibieron las enseñanzas del clásico "Sistema Preventivo" de Don Bosco.

Los primeros inscriptos en aquel año son ya septuagenarios.

En Mendoza, el Batallón 12 "Los Andes" fue fundado por el padre Agustín Caballero, secundado por los presbíteros Salvador Olivera, Fernando Kenny y Alfredo Perassi y de un grupo de jóvenes ex alumnos, entre ellos: José G. León, Edmundo del Bó, Silvano Alfaro, Francisco Ortega, Francisco Massara, Hugo Cassetti, Angel Prada, Juan Curto y Antonio Solloso, surgió la primera Plana Mayor, con la jefatura del primer capitán, don José G. León.

En 1917 apareció la figura señera de don Enrique Santos, que comandó el cuerpo desde 1922 hasta 1972; sin lugar a dudas constituyó una inconmovible columna en el Batallón 12, al cual supo llevarlo en forma impecable durante 50 años y sólo la muerte logró separarlo de sus queridas legiones juveniles.

Lo sucedieron los capitanes Angel Murad, Enrique Baltazar Santos y el actual jefe, señor Luis Guillermo Rezinovsky Olmedo.

De su Banda de Música egresaron más de 3.000 jóvenes que recibieron enseñanza gratuita de esa especialidad y un elevado porcentaje de ellos siguió la carrera de músicos. Doce directores de Banda de la actualidad se iniciaron en el Batallón 12, lo que evidencia el éxito de tan noble apostolado.

El cuerpo de exploradores de Don Bosco descolló en forma notable en todas las concentraciones de batallones argentinos, a través de sus 60 años de vida sin claudicaciones.

Funcionarios de Tucumán dialogan con el gobernador de la Provincia.

Enviarán mano de obra tucumana para la cosecha

El gobernador de la Provincia, brigadier mayor (R) Jorge Sixto Fernández, recibió al secretario de Agricultura y Ganadería de Tucumán, ingeniero agrónomo Carlos Alberto Paz y al interventor de la CGT tucumana, coronel José Bernal Soto.

El mandatario estuvo acompañado en la oportunidad por los ministros de Hacienda e interino de Bienestar Social, comodoro (R) Pedro Patricio Ferrero; de Economía, ingeniero agrónomo Felix Carlos La Red, y por el subsecretario de Agricultura y Ganadería ingeniero Alberto Ortiz Maldonado.

Durante la entrevista, los funcionarios tucumanos informaron al gobernador sobre las gestiones realizadas en esta provincia y en San Juan, mediante las cuales se proyecta enviar mano de obra de ese estado norteño para las cosechas de hortalizas, uvas y frutas de Mendoza y San Juan. Señalaron que los trabajadores tucumanos permanecerán en Mendoza hasta la finalización de la cosecha de aceitunas, para luego trasladarse a Tucumán, que es el momento en que se inicia la zafra.

Se convino en enviar un total de 2.200 personas como mínimo, cantidad que irá en aumento con el tiempo y acorde a los resultados y necesidades del tipo de cosecha. Previamente se hará una constatación y una selección de mano de obra, a fin de enviar gente con capacidad y condiciones morales y que produzcan un buen rendimiento de trabajo.

Por su parte, las autoridades de Mendoza realizarán gestiones ante las instituciones bancarias privadas y estatales para facilitar el envío de ayuda económica a los familiares de los trabajadores que permanezcan en Tucumán, cumpliendo de ese modo el principal objetivo de este convenio. Se solucionará de ese modo —dijeron— un 15 % del total de desocupación que sufre Tucumán.

El mandatario de Mendoza agradeció la visita de ambos funcionarios y expresó su satisfacción por lo convenido.

Tres opiniones sobre el nuevo horario que regirá en los bancos

El lunes entrará a regir en toda la Provincia, el nuevo horario para las atividades de los bancos oficiales, mixtos, privados y entidades financieras. Según la disposición oficial el horario de trabajo para el personal bancario será de lunes a viernes de 7 a 14.30 y para la atención del público en iguales días, de 7.15 a 13.15.

Esta innovación horaria dio lugar a que LOS ANDES recabara la opinión de la Unión Comercial e Industrial de Mendoza y de dos establecimientos bancarios, opiniones que damos a conocer seguidamente.

UCIM

Para el señor Julio César Bac, vicepresidente primero de la Unión Comercial e Industrial, el nuevo horario representa una medida acertada y oportuna, que ha de favorecer al público en general. Dijo que no perjuidicará el orden de trabajo interno de los bancos, entidades que, aclaró, están al servicio de la comunidad, permitiendo con su ampliación mayor comodidad a la clientela bancaria. "Ahora, expresó, lo que se debe inculcar al público en general, es la necesidad de no persistir en la costumbre de realizar las gestiones bancarias, en los últimos minutos de cada jornada de labor, con el fin de que estos tramites se efectúen con mayor rapidez en beneficio de los empleados bancarios y de los clientes.

Banco Mendoza

Poh su parte el señor José Orlando Castillo, gerente general del Banco de Mendoza, indicó que era prematuro opinar sobre el resultado del nuevo horario, ya que su puesta en práctica dará lugar a obtener más concretas opiniones. El empleado, dijo, cumplirá igual jornada de trabajo y sin embargo, el público contará con una mas prolongada atención diaria, lo que le permitirá, por ejemplo, efectuar depósitos de dinero al finalizar las ventas de la mañana, servicio que podrá ser utilizado por los comerciantes en general. Se estudiará un sistema progresivo de ir habilitando cajas receptoras a medida que la jornada transcurre, de tal forma que se habiliten mayor número de ellas en horas de mayor afluencia de público, y disminuyendo su número en los momentos en que la clientela del banco deje de ser más numerosa. De esta forma, el personal que no atiende directamente al público realizará tareas de orden interno.

BUCI

El señor Raúl Melián Salgado, presidente del consejo de administración del Banco Unión Comercial e Industrial, opinó, igualmente, que tal horario rendirá una comodidad

Mercado de Valores

El Mercado de Valores de Mendoza operó por un monto de 9.266.853 con los siguientes cierres: V.N.A. 1ª serie, $ 3.374.20; V.N.A. 2ª serie, $ 2.023.00; V.N.A. 3ª serie, $ 642.10; V.N.A. 4ª serie, $ 409,90 y V.N.A. 4ª 2ª serie, $ 280.30.

Valor de cotización de las cédulas hipotecarias argentinas para el 1º de noviembre de 1976, $ 130.90.

El Fondo Cuyano de Inversión cotizó la cuota parte en 35.6840. La anterior fue de 34.6480.

Pagóse un máximo de $ 3.000 por vino blanco en Mendoza

Informó el INV que de acuerdo con las normas de la Ley Nº 21.390, que estableció un régimen de emergencia de prorrateo en los despachos de vino al consumo hasta el 31 de julio de 1977, el organismo realiza un control y verificación de todas las operaciones de compra-venta para salidas de vino a consumo, comprendidos en ese régimen.

Los datos —de conformidad con los contratos sellados recibidos entre las fechas que se indican— son procesados en el Centro de Computación del INV.

Los precios resultantes en la comercialización de vinos son los siguientes:

PROVINCIA DE MENDOZA (entre 18-10-76 al 25-10-76)

	Precio promedio ponderado	Precio máximo indicativo
TINTOS	$ 19,25	$ 23,—
BLANCOS	$ 20,72	$ 30,—
CRIOLLOS	$ 11,77	$ 21,—

PROVINCIA DE SAN JUAN (entre 18-10-76 al 22-10-76)

	Precio promedio ponderado	Precio máximo indicativo
TINTOS	$ 16,68	$ 19,—
BLANCOS	$ 19,99	$ 22,—
CRIOLLOS	$ 14,39	$ 17,—

No sufrieron modificaciones al cierre de la presente semana los precios que determina la Comisión del Mercado de Vinos Local. Los mismos se mantienen en $ 2.400 por hectolitro para los tintos de corte; $ 1.950 para los tintos de expedición; $ 1.700 para los criollos y $ 2.450 para los blancos.

Las condiciones de pago son de una cuota contado y cinco cuotas mensuales. Los precios promedios de ayer, logrados en 92 contratos registrados, y que comprenden operaciones concertadas en los últimos 30 días, fueron los siguientes: Tintos $ 2.129,34 por hectolitro; Criollos y claretes $ 1.388,28 y Blancos $ 2.206,87.

Cementerios: habrá horario continuado

Con motivo de recordarse el Día de los Fieles Difuntos, varias comunas han dispuesto establecer horarios especiales en las respectivas necrópolis para facilitar las visitas de los deudos y familiares.

Durante mañana, el 1º y 2º de noviembre, las puertas en el cementerio de la Capital estarán abiertas de 8 a 20.

En Maipú. — La Municipalidad informó que hoy, el 31 de octubre y 1º y 2 de noviembre próximos, los cementerios de la ciudad de Maipu, Barrancas, Rodeo del Medio y San Roque, permanecerán abiertos en horario especial, de 8 a 20.

En San Martín. — Hoy, mañana y el 1º de noviembre, el cementerio de esta ciudad tendrá sus puertas abiertas al público de 7 a 20. Además se habilitará una playa de estacionamiento interna para vehículos, a fin de evitar el congestionamiento del tránsito en los alrededores y permitir la libre circulación de micros y ómnibus.

Información general

Colegio María Auxiliadora. — Con motivo del 10º aniversario de su promoción, las alumnas egresadas hace diez años del colegio María Auxiliadora harán oficiar una misa en acción de gracias, el 6 de noviembre a las 12, en la capilla del colegio Don Bosco. Con posterioridad se reunirán en un almuerzo en General Paz 370. Las tarjetas deben ser solicitadas a los teléfonos 217850 ó 251806.

RESTAURANTE SKORTEN
Con su nueva atención
Precios especiales a turistas o delegaciones
Ofrece su menú fijo 4 platos postres ... $ 300
ESPEJO 643 — Tel. 217817
30|10|C|739|30|10

ALGUNA VEZ HIZO CAFE CON EL CALEFON?

Seguramente nunca.
Porque los viejos sistemas de agua caliente para edificios, con caños metálicos, contaminan con sales de plomo, hierro y cobre, el agua que circula por ellos.
Ahora, en cambio, existe TERMOLEN ®.
TERMOLEN ®, el nuevo caño de polipropileno marrón rígido para agua caliente, roscado y con toda la gama de accesorios, no se deteriora con el uso ni acumula sarro en su interior permitiendo un volumen constante de fluído a través de los años. Coeficiente contracción y dilatación 2 %.
Para siempre.

Caños TERMOLEN ®.
Identifíquelos por la marca verde.

INDUSTRIAS PLASTICAS SALADILLO S.A.I.C. y F.
Bolivia 4520 - Tel. 571-6848/0575/5658/572-6032/6054
Capital Federal

Agrest-Zaje /Publicitarios Asociados

A TODA MAQUINA
Avanza MAQUINARIAS CUYO
LO ACOMPAÑAN EN SU NUEVA ETAPA:
oro azul
Representante en Zona Cuyo:
Raul Pallotti

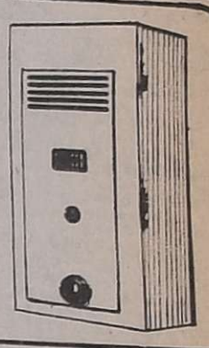

maquinarias cuyo s.r.l.
SAN MARTIN 202 - MENDOZA
ROMA

BANCO DE MENDOZA
43ª ASAMBLEA GENERAL ORDINARIA
A REALIZARSE HOY 30 DE OCTUBRE DE 1976

Señor Accionista:

A Ud. se le ha empadronado coincidentemente con el número que registra el talón de entrada, y le detallamos a continuación la ubicación de las mesas, para que se guíe.

MESA Nº 1 DESDE EL Nº 0001 AL Nº 0044
MESA Nº 2 DESDE EL Nº 0045 AL Nº 0089
MESA Nº 3 DESDE EL Nº 0091 AL Nº 0324
MESA Nº 4 DESDE EL Nº 0401 AL Nº 0442
MESA Nº 5 DESDE EL Nº 0443 AL Nº 0818
MESA Nº 6 DESDE EL Nº 1001 AL Nº 1052
MESA Nº 7 DESDE EL Nº 1501 AL Nº 1639
MESA Nº 8 DESDE EL Nº 1640 AL Nº 1891
MESA Nº 9 DESDE EL Nº 1892 AL Nº 2355
MESA Nº 10 DESDE EL Nº 2401 AL Nº 2487
MESA Nº 11 DESDE EL Nº 2488 AL Nº 2626
MESA Nº 12 DESDE EL Nº 2701 AL Nº 2740
MESA Nº 13 DESDE EL Nº 2741 AL Nº 2780
MESA Nº 14 DESDE EL Nº 2781 AL Nº 2820
MESA Nº 15 DESDE EL Nº 2821 AL Nº 3232
MESA Nº 16 DESDE EL Nº 3351 AL Nº 3390
MESA Nº 17 DESDE EL Nº 3391 AL Nº 3570
MESA Nº 18 DESDE EL Nº 3571 AL Nº 3803

Con posterioridad Ud. será atendido por personal de la Institución, que lo ubicará en el recinto de la Asamblea.

Nos permitimos indicarle, que al emitir su voto, deberá introducir en el sobre que le suministramos, el talón de entrada y boletas firmadas con los candidatos votados. En el caso de hacerlo como mandatario, no olvide agregar su poder.

Le recordamos también que la elección es por candidatos y no por listas.

EL DIRECTORIO

30|10|F|43468|30|10

COMUNICADO Nº 2

GOBIERNO DE MENDOZA

AVISO EXCLUSIVO PARA CONTRIBUYENTES MOROSOS

INDEXACION

- Dirección General de Rentas
- Departamento General de Irrigación
- Municipalidades
- Organismos descentralizados, autárquicos o no

INFORMAN:

Los pagos que se efectúan durante el mes de noviembre de 1976, correspondientes a deudas vencinas en el mes de

JULIO DE 1976 Y ANTERIORES

se actualizarán aplicando al coeficiente

1,1758

Los pagos correspondientes a deudas vencidas en el mes de

AGOSTO DE 1976

se actualizarán aplicando el coeficiente

1,0881

30|10|F|43336|30|10

LORETI y CIA.
TRADICIONAL DISTINCION Y ECONOMIA EN SERVICIOS FUNEBRES
SAN MARTIN 571 - Tel. 292219 - MENDOZA
DEPOSITO: ALBERDI 330 - Tel. 214407

AVISOS FUNEBRES

SEPELIOS

✝ **CARMEN GOMEZ VDA. DE GIMENEZ**
Q.E.P.D.
Falleció el 29-X-1976

Sus hijos: Lola, José, María, Antonia, Mercedes y Miguel Giménez; sus hijos políticos: Juan Cecco, Teresa Sebastianelli, Francisco Fernández, Yolanda Argentina Peralta, Juan Pedro Raccanto y Teresa Casas, sobrinos, nietos, bisnietos y demás deudos, participan su fallecimiento e invitan al sepelio de sus restos hoy, a las 11 horas, en el cementerio de Godoy Cruz. Casa mortuoria: Pedro P. Segura 1234, Godoy Cruz.
30|10|C|827|30|10

✝ **CARMEN GOMEZ VDA. DE GIMENEZ - Q. E. P. D. - Falleció el 29-X-1976.** - Su hija política Ana Cecco, participan con profundo dolor su fallecimiento e invitan al sepelio de sus restos.
30|10|C|813|30|10

✝ **CARMEN GOMEZ VDA. DE GIMENEZ - Q. E. P. D. - Falleció el 29-X-1976.** - Sus nietos, familias: Borso, Cecco, Otero y bisnietos, participan con dolor su fallecimiento e invitan al sepelio de sus restos.
30|10|C|812|30|10

✝ **CARMEN GOMEZ VDA. DE GIMENEZ - Q. E. P. D. - Falleció el 29-X-1976.** - Hermanos Gómez Fernández y Flias. participan con profundo pesar el fallecimiento de su querida tía e invitan al sepelio de sus restos.
30|10|C|685|30|10

✝ **CARMEN GOMEZ VDA. DE GIMENEZ - Q. E. P. D. - Falleció el 29-X-1976.** - Roque Panella y Flia., participan su fallecimiento e invitan al sepelio de sus restos.
30|10|C|822|30|10

✝ **CARMEN GOMEZ VDA. DE GIMENEZ - Q. E. P. D. - Falleció el 29-X-1976.** - María Esther L. de Cano, Olga Cano de Garay, Javier Garay, Alejandro Cano, María T. de Cano, Ma[illegible] Cano, R[illegible] de Cano, Julio Garay, Virginia de Garay, Ana Cano de Benegas, Rubén Benegas, Luis Cano y Mario Garay participan con profundo dolor su fallecimiento e invitan al sepelio de sus restos.
30|10|C|815|30|10

✝ **CARMEN GOMEZ VDA. DE GIMENEZ - Q. E. P. D. - Falleció el 29-X-1976.** - Julio Racconto y Sra., Octavio Racconto y Flia., Anita y Julio Racconto; Herminia Racontto de Godoy y Flia., Luis Racconto y Flia., Sergio Racconto y Flia., Juan Carlos y Sra., participan con profundo dolor el fallecimiento de la madre política de su hermano Juan Pedro e invitan al sepelio de sus restos.
30|10|C|821|30|10

✝ **CARMEN GOMEZ VDA. DE GIMENEZ - Q. E. P. D. - Falleció el 29-X-1976.** - Antonio Nigito y Flia., Pedro Sebastianelli y Flia., José Sebastianelli y Flia., Luis Yañez y Flia., Juan Carlos Nigito y Flia., Alfonso Estevez y Flia., participan con profundo pesar el fallecimiento de la señora madre de su hermano político José Giménez e invitan al sepelio de sus restos.
30|10|F|43726|30|10

✝ **CARMEN GOMEZ VDA. DE GIMENEZ - Q. E. P. D. - Falleció el 29-X-1976.** - Víctor Calza y Libertad S. de Calza, Rosa N. Calza de Martínez, Olga A. Calza de Barranco y José Luis Barranco participan con pesar su fallecimiento e invitan al sepelio de sus restos.
30|10|C|802|30|10

✝ **CARMEN GOMEZ VDA. DE GIMENEZ - Q. E. P. D. - Falleció el 29-X-1976.** - La Comisión Directiva del Centro de Almaceneros Minoristas y Anexos de Mendoza participa el fallecimiento de la madre del ex directivo y actual Revisor de Cuentas de la entidad señor José Giménez Gómez e invita a acompañar sus restos.
30|10|C|730|30|10

✝ **CARMEN GOMEZ VDA. DE GIMENEZ - Q. E. P. D. - Falleció el 29-X-1976.** - Los vecinos y amigos de su hijo: Miguel Nicola Randazzo, Rita Patrizo, Flora de Barbagallo, Rita Patrizo, Flia. Maimone; Flia. Rala, Felipe Mas[illegible]te; Flia. Chaas; Flia. Giménez, Carlos Ma[illegible], Emiliano Aparicio y Sra.; Flia. Corti; Dr. Drovandi; Dr. Raúl [illegible]; Flia. Ferro; Flia. De Nadal; Dr. Zabás y Flia., Flia. Baggio, Flia. Redondo, participan su fallecimiento e invitan al sepelio de sus restos.
30|10|C|803|30|10

✝ **CARMEN GOMEZ VDA. DE GIMENEZ - Q. E. P. D. - Falleció el 29-X-1976.** - Fiori Cecco y Flia., participan con dolor el fallecimiento de la madre política de su hermano Juan e invitan al sepelio de sus [illegible]
30|10|C|701|30|10

✝ **CARMEN GOMEZ VDA. DE GIMENEZ - Q. E. P. D. - Falleció el 29-X-1976.** - Jesé David Fuentes y Flia., participan con pesar su fallecimiento e invitan al sepelio de sus restos.
30|10|C|881|30|10

✝ **CARMEN GOMEZ VDA. DE GIMENEZ - Q. E. P. D. - Falleció el 29-X-1976.** - Angel Cecco y Flia., participan con profundo dolor su fallecimiento e invitan a acompañar sus restos.
30|10|C|878|30|10

✝ **CARMEN GOMEZ VDA. DE GIMENEZ - Q. E. P. D. - Falleció el 29-X-1976.** - Luis M. Cecco y Flia., participan con profundo pesar su fallecimiento e invitan a acompañar sus restos.
30|10|C|879|30|10

✝ **CARMEN GOMEZ VDA. DE GIMENEZ - Q. E. P. D. - Falleció el 29-X-1976.** - Alberto Gudiño y Flia., participan con profundo pesar su fallecimiento e invitan a acompañar sus restos.
30|10|C|877|30|10

✝ **CARMEN GOMEZ VDA. DE GIMENEZ - Q. E. P. D. - Falleció el 29-X-1976.** - Ernesto Vera y Flia., Marcelo Morales y Flia., Cándida Hernández, Concepción de Toré e hijo, Ma[illegible]dor Hernández y Flia., Vicente Hernández y Flia., Ricardo Salinas y Flia., Ricardo Puebla y Flia., Pedro Toujas y Flia., participan su fallecimiento e invitan al sepelio de sus restos.
30|10|C|885|30|10

✝ **CARMEN GOMEZ VDA. DE GIMENEZ - Q. E. P. D. - Falleció el 29-X-1976.** - Flia. Tigmanelli y Femenía participan con dolor el fallecimiento de la abuela del señor Racconto e invitan al sepelio de sus restos.
0 C [illegible] 10

✝ **CARMEN GOMEZ VDA. DE GIMENEZ - Q. E. P. D. - Falleció el 29-X-1976.** - Revestimientos Industriales participa con dolor el fallecimiento de la abuela del señor Racconto e invita al sepelio de sus restos.
30|10|C|863|30|10

✝ **CARMEN GOMEZ VDA. DE GIMENEZ - Q. E. P. D. - Falleció el 29-X-1976.** - Antonio Navarro, Manuel Musso, F[illegible] Marta Martínez y Gladys de Fernández participan con profundo dolor el fallecimiento de la madre y abuela de sus compañeros de trabajo Antonio y Marcos Giménez e invitan al sepelio de sus restos.
30|10|F|43735|30|10

✝ **ANGEL CASOL**
Q. E. P. D.
Falleció el 29-X-76.
C. A. S. R. y B. P.

Sus hijos: Primo, Armando y Mario; sus hijas políticas: Margarita Ronda, Rosa Corla, Amelia Régules, nietos, bisnietos, sobrinos, primos, hermanos y hermanos políticos y demás familiares, participan su fallecimiento e invitan al sepelio de sus restos al cementerio de Maipú, hoy a las 18 hs. Casa mortuoria Emilio Civit 436 Maipú. Servicio Cocheria Timonieri, Calderón y López, Maipú.
30|10|F|33273|30|10

✝ **ALEJANDRO CASANOVAS**
Q. E. P. D.
Falleció el 24-X-76.

Sus hijos: Marta, Oscar, Alicia, Ana María y Olga Casanovas; sus hijos políticos: Juan Bautista Magnaldi, Dora Barbarán, Leopoldo Villar, Juan Carlos Cortez; sus hermanos: Emilio, Carlos, Raimundo, Juan, Lucía y Lucila; sus nietos: Walter Juan, Alejandra, Marcela, Néstor David, Carlos David, Andrea y Roberto, hermanos políticos, primos, sobrinos y demás familiares, participan su fallecimiento e invitan al sepelio de sus restos hoy a las 18 hs. al cementerio de Rivadavia. Casa mortuoria Sarmiento 1494, Rivadavia. Servicio Empresa Ferreyra, Rivadavia.
30|10|F|33269|30|10

✝ **PASCUAL DI TOMASO - Q.E.P.D. - Falleció el 29-X-1976** - Su desconsolada esposa: Irma Biondi de Di Tomaso; hijos: Roque, Luis y Norma; hijos políticos: Esther Escudero, Luis Villegas y Margarita Pereyra; nietos: Daniel Villegas, Viviana, Mónica, Faviana y Verónica Di Tomaso y demás deudos, participan con pesar su fallecimiento e invitan al sepelio de sus restos al cementerio de Luján, hoy a las 18 hs. Casa de duelo: Rodríguez s|n. Carrodilla, Luján. Servicio: Juan Alarcón e hijos. G. Cruz.
30|10|F|43727|30|10

✝ **PASCUAL DI TOMASO - Q.E.P.D. - Falleció el 29-X-1976** - Su hermana Margarita Di Tomaso de Leglise, su hermano político José Pedro Leglise; sus sobrinos Elsa, Norma y Armando, Héctor y Carmen, Stella y futuro sobrino Ricardo, participan con profundo dolor su fallecimiento e invitan a acompañar sus restos.
30|10|F|43736|30|10

✝ **PASCUAL DI TOMASO - Q.E.P.D. - Falleció el 29-X-1976** - Su hermana Alicia Di Tomaso de López, sus sobrinas Laura y Viviana, participan con profundo dolor su fallecimiento e invitan a acompañar sus restos.
30|10|F|43737|30|10

✝ **PASCUAL DI TOMASO - Q.E.P.D. - Falleció el 29-X-1976** - Sus hermanos: Rodolfo, Atilio, Emilio, Margarita, Juan, Mario y Alicia; hermanos políticos: Petrona Velázquez, Rosa Arabel, Pedro Leglise, Adela Ranaldi, Alfredo Cicchinelli, María Aporta vda. de Di Tomaso y Julia Tejo, participan con dolor su fallecimiento e invitan al sepelio de sus restos.
30|10|F|43734|30|10

✝ **PASCUAL DI TOMASO - Q.E.P.D. - Falleció el 29-X-1976** - Su hermano: Emilio Di Tomaso y señora Rosa de Di Tomaso; sobrinas Silvia, Rosa, Cristina, Gladys y Ana; sobrinos políticos Petid Andrada y Francisca vda. de Arabel y familia, participan con pesar su fallecimiento e invitan al sepelio de sus restos.
30|10|F|43731|30|10

✝ **PASCUAL DI TOMASO - Q.E.P.D. - Falleció el 29-X-1976** - Su hermano Juan Di Tomaso y Adela Ranaldi de Di Tomaso; sobrinos: Juan Carlos, Domingo Lorenzo y Miriam Ester Di Tomaso, participan el fallecimiento de su querido hermano Pascual, hermano político y tío.
30|10|F|43730|30|10

✝ **PASCUAL DI TOMASO - Q.E.P.D. - Falleció el 29-X-1976** - Su madre política: Irma B. vda. de Biondi; sus hermanos políticos: Osvaldo Livellara y Corina B. de Livellara; sus sobrinos: Ester Ana y Osvaldo Luis, futuro sobrino político Fernando Ruiz, participan su fallecimiento e invitan a acompañar sus restos.
30|10|C|861|30|10

✝ **PASCUAL DI TOMASO - Q.E.P.D. - Falleció el 29-X-1976** - Su hermana política María Aporta vda. de Di Tomaso; sobrinos Roberto y Carlos, sobrinas políticas René y Fany, José Luis y Carlos Javier Di Tomaso, participan con dolor su fallecimiento e invitan al sepelio de sus restos.
30|10|F|43728|30|10

✝ **PASCUAL DI TOMASO - Q.E.P.D. - Falleció el 29-X-1976** - Sus hermanos políticos: Silvestre Rossetti y Blanca Biondi, sobrinos y sobrinos políticos Rosa y Américo, María y Rodolfo; Luis y Ana, Salvador y Delia, Nicolás y Rosalía, Hugo e Inés, participan con dolor su fallecimiento e invitan al sepelio de sus restos.
30|10|F|43732|30|10

✝ **PASCUAL DI TOMASO - Q.E.P.D. - Falleció el 29-X-1976** - Sus hermanos políticos: Luis Biondi y señora Josefa Rubia de Biondi, sobrinas: Gladys, Iris y Nelly Biondi; sobrinos políticos: Mario Carmona, Oscar Rizzato, Juan Carlos Rodríguez y Luisa vda. de Rizzato, participan con profundo dolor su fallecimiento, e invitan al sepelio de sus restos.
30|10|F|33266|30|10

✝ **PASCUAL DI TOMASO - Q.E.P.D. - Falleció el 29-X-1976** - Alfredo Cichinelli e hijos, Rosa y Oscar, participan el fallecimiento de su hermano político Pascual, e invitan al sepelio de sus restos.
30|10|F|43740|30|10

✝ **PASCUAL DI TOMASO - Q.E.P.D. - Falleció el 29-X-1976** - Sus hermanos políticos: Nello Biondi y Leonor Sainz de Biondi; sobrinos políticos: José Skamlec, Beatriz Biondi, participan e invitan al sepelio de sus restos.
30|10|F|43739|30|10

✝ **PASCUAL DI TOMASO - Q.E.P.D. - Falleció el 29-X-1976** - Manuel Pereyra y señora Sofía Lorenzo de Pereyra, Alfonso Manuel Pereyra y señora Margarita Abregó de Pereyra, Carlos Agustín Pereyra y señora Gladys González de Pereyra y familia, participan con hondo pesar el fallecimiento del padre de su hijo político y hermano político, respectivamente, Luis Di Tomaso, e invitan al sepelio de sus restos.
30|10|F|33266|30|10

✝ **PASCUAL DI TOMASO - Q.E.P.D. - Falleció el 29-X-1976** - Los amigos de la Empresa Vicente Módica S.A.I.C. e I., señores Tranquilo Baggio, Manuel Segovia, Rodolfo Masiero, Ricardo Inostroza, Adolfo Delicia, Esteban Trentacosta, Roberto Miranda, Humberto Inostroza, Jorge Pesalache, Antonio Monteleón y Leonardo Herrera, participan con pesar el fallecimiento del padre político de su compañero de trabajo Villegas, e invitan al sepelio de sus restos.
30|10|F|33266|30|10

✝ **PASCUAL DI TOMASO - Q.E.P.D. - Falleció el 29-X-1976** - Francisco Sosa y señora participan con pesar el fallecimiento de su gran amigo, e invitan al sepelio de sus restos.
30|10|F|33266|30|10

✝ **PASCUAL DI TOMASO - Q.E.P.D. - Falleció el 29-X-1976** - Domingo Herrera y señora participan el fallecimiento del dilecto amigo Pascual y hermano de su gran amigo Emilio.
30|10|F|43738|30|10

✝ **PASCUAL DI TOMASO - Q.E.P.D. - Falleció el 29-X-1976** - Concepción Tennerini vda. de Ranaldi, hijos e hijos políticos, participan con profundo dolor el fallecimiento del hermano de su hijo político.
30|10|F|43729|30|10

✝ **PASCUAL DI TOMASO - Q.E.P.D. - Falleció el 29-X-1976** - Enrique Mora y familia, Rafael Aveiro y señora, Martín Sosa y familia, Armando Pereyra y familia, Gervasio Sosa y familia, participan con pesar su fallecimiento.
30|10|F|43733|30|10

✝ **PASCUAL DI TOMASO - Q.E.P.D. - Falleció el 29-X-1976** - José Salcedo y Angel Salcedo y familia, participan con pesar el fallecimiento del padre de su amigo y colaborador Roque Di Tomaso.
30|10|C|586|30|10

✝ **PASCUAL DI TOMASO - Q.E.P.D. - Falleció el 29-X-1976** - Sus vecinos de calle Carrodilla, Posobon Hnos., Dardo Pascualetti, Mario Crescini, Carlos Tarquini, Armando Polenta, Heriberto García, Emma Vda. de Hernández, Mario Cera, Domingo Daniel, Juan Páez, y sus respectivas, familias participan con profuido dolor su fallecimiento e invitan al sepelio de sus restos.
30|10|C|814|30|10

✝ **MARIA PHOEBE PARKER BUCK de BROWN - Q. E. P. D. - Falleció el 28-X-1976** - Florencio Casale y señora, Ernesto Arenaza y señora, Juan R. Quero y señora y Luis F. Casale y señora, participan el fallecimiento de la señora esposa de su colaborador, señor Miguel Leslie Brown.
30|10|F|33265|30|10

✝ **MARIA PHOEBE PARKER BUCK de BROWN - Q. E. P. D. - Falleció el 28-X-1976** - El directorio y personal de Carbometal S.A., participan el fallecimiento de la señora esposa de su colaborador, señor Miguel Leslie Brown.
30|10|F|33265|30|10

✝ **MARIA PHOEBE PARKER BUCK de BROWN - Q. E. P. D. - Falleció el 28-X-1976** - El directorio y personal de Electra S.A., participan el fallecimiento de la Sra. esposa de su colaborador, Miguel Leslie Brown.
30|10|F|33265|30|10

✝ **ANUNCIADA CRISAFULLI de MORON. - Q.E.P.D. - Falleció el 29-X-76.** - Su esposo: Máximo Morón; hijos: Carlos, Eduardo, Blanca, Mercedes y Raquel; hijos políticos: Josefina Yanchina, Elsa Maturano, Noé Rosa, Humberto Inostrosa y Cipriano Azcurra; hermanos: Paulo y Petrona, hermanos políticos, nietos, sobrinos y demás familiares participan su fallecimiento e invitan al sepelio de sus restos a efectuarse hoy a las 18 horas en cementerio de Capital, casa de duelo: Dr. Moreno 3880, Panquehua, Las Heras. Servicio Cocheria Valverde, San Martín 2701, Ciudad, Mza.
30|10|C|886|30|10

✝ **ANUNCIADA CRISAFULLI DE MORON. - Q.E.P.D. - Falleció el 29-X-1976.** - Su hermana: Pierina C. Vda. de Natale; sus sobrinos: Ana, Juan y Amanda Natale, participan con profundo dolor su fallecimiento, e invitan al sepelio de sus restos.
30|10|C|875|30|10

✝ **LUCIA CRISAFULLI DE MORON. - Q.E.P.D. - Falleció el 29-X-76.** - Sus primos: Felipa Calabrese Vda. de Lombardo y Flia., José Mobilia, Sabina Calabrese de Mobilia y Flia., Josefina Calabrese de Guinovart y Flia., participan con pesar su fallecimiento e invitan al sepelio de sus restos.
30|10|C|788|30|10

✝ **LUCIA MORON - Q. E. P. D. - Falleció el 29-X-1976** - Empresa Vicente Módica S.A.I.C. e I., señores: Tranquilo Baggio, Ricardo Inostroza, Manuel Segovia, Rodolfo Masiero, Adolfo Delicia, Esteban Trentacosta, Roberto Miranda, Jorge Pesalache, Antonio Monteleón, Leonardo Herrera y Villegas, participan con pesar el fallecimiento de la madre política de su compañero de trabajo Humberto Inostrosa, e invitan al sepelio de sus restos.
30|10|F|33267|30|10

✝ **ANUNCIADA CRISAFULI DE MORON. - Q.E.P.D. - Falleció el 29-X-1976.** - Atilio Bravin y flia., Ventura González y flia., participan con dolor su fallecimiento.
30|10|C|874|30|10

PARTICIPACIONES

✝ **MATILDE ARIAS de CORREA LLANO**
Q. E. P. D.
Falleció el 28-X-1976

Sus hijos María Isabel, Rafael Tristán, Luis Emilio, María Susana Cascallares de Correa Llano, Carlos Alberto Sammartino y nietos: Ema, Gustavo, Rodolfo, Silvana y Sergio Sammartino, Luis, Susana, Gonzalo y María Mercedes Correa Llano, participan su fallecimiento y que sus restos fueron inhumados en el día de ayer.
30|10|C|517|30|10

✝ **MATILDE ARIAS DE CORREA LLANO - Q.E.P.D. - Falleció el 28-X-1976.** - Sus sobrinos nietos: Santiago Correa Llano, Milagro Correa Llano, Martín Correa Llano y Javier Correa Llano, participan su fallecimiento.
30|10|C|824|30|10

✝ **MATILDE ARIAS DE CORREA LLANO - Q.E.P.D. - Falleció el 28-X-1976.** - Sus sobrinos J. Ignacio Correa Llano y Cristina De Luco de Correa Llano, participan su fallecimiento.
30|10|C|823|30|10

✝ **MATILDE ARIAS de CORREA LLANO - Q. E. P. D. - Falleció el 28-X-1976** - El personal de la escuela Nº 33 "Santiago del Estero", participa el fallecimiento de la madre de su compañera María Isabel Correa Llano de Sammartino.
30|10|C|765|30|10

✝ **MATILDE ARIAS DE CORREA LLANO. - Q. E. P. D. - Falleció el 28-X-1976.** - Coronel Osvaldo Amieva Saravia y sra. Mercedes Saravia de Villar, participan con pesar su fallecimiento cuyos restos fueron sepultados en el día de ayer.
30|10|C|838|30|10

✝ **MATILDE ARIAS DE CORREA LLANO. - Q. E. P. D. - Falleció el 28-X-1976.** - Daniel Videla del Castillo, Miguel A. Sara, Gilberto Bustos Morán, Jorge Calzada Guyot y Raúl Urrutigoity, participan el fallecimiento de la señora madre de su amigo Luis Emilio Correa Llano y que sus restos fueron inhumados ayer en el cementerio de la Capital.
28|10|C|883|28|10

✝
DANIEL GENARO ECHAVARRIA
(Dani)
Q. E. P. D.
Falleció trágicamente el 28-X-1976.

Compañeros de Petrotech y Dressler Atlas, equipos 1 y 12, participan con profundo dolor su fallecimiento y que sus restos fueron inhumados ayer en el cementerio de Luján.
30|10|F|33274|30|10

✝ **DANIEL GENARO ECHAVARRIA (Dani) - Q.E.P.D. - Falleció trágicamente el 28-X-76.** Carmen Martín, participa el fallecimiento del sobrino del apreciado amigo y compañero Julio Argentino Vera y que sus restos fueron inhumados ayer en el cementerio de Luján.
30|10|F|45069|30|10

✝ **DANIEL GENARO ECHAVARRIA (Dani) - Q.E.P.D. - Falleció trágicamente el 28-X-76.** Manuel Domínguez y flia., Pedro Salatino y flia., participan el fallecimiento del sobrino del apreciado amigo y colaborador Julio Argentino Vera y que sus restos fueron inhumados ayer en el cementerio de Luján.
30|10|F|45089|30|10

✝ **CARMEN FRUSTAGLIA DE GARCIA. - Q.E.P.D. - Falleció el 28-X-76.** - Roberto Furnari y señora, participan el fallecimiento de la hermana de sus amigos Miguel y Aída Frustaglia y que sus restos fueron sepultados en el cementerio de la Capital.
30|10|F|33263|30|10

✝ **PABLO IGNACIO SANDES - Q.E.P.D. - Falleció el 28-X-76.** El personal directivo, docente, no docente y alumnado de la Escuela del Magisterio, participan el fallecimiento del señor padre del profesor José Arturo Sandes y que sus restos fueron inhumados en el día de ayer.
30|10|C|612|30|10

✝ **PABLO IGNACIO SANDES - Q.E.P.D. - Falleció el 28-X-76.** Felipe Alberto Persia y familia, participan con profundo pesar su fallecimiento y que sus restos fueron inhumados en el cementerio de la Capital en el día de ayer.
30|10|C|555|30|10

✝ **MARCOS BELISARIO TERAN. Q.E.P.D. - Falleció en Tucumán el 28-X-1976.** - La familia de Francisco Gabrielli se adhiere al dolor de la familia Salesiana por el fallecimiento de su prestigiado miembro y dilecto amigo.
30|10|C|830|30|10

✝ **ISABEL ALONSO VDA. DE TERUEL. - QE.P.D. - Falleció el 28-X-1976.** - Sus correligionarios y amigos del Partido Demócrata, Capital, participan el fallecimiento de la señora madre del ex dirigente ex legislador don Antonio Teruel y que sus restos fueron sepultados ayer en el cementerio de San Rafael.
30|10|C|827|30|10

✝ **ISABEL ALONSO VDA. DE TERUEL. - Q.E.P.D. - Falleció el 28-X-76.** - Raúl Bustos Morán y Flia., participan el fallecimiento de la Sra. madre de su querido amigo don Antonio Teruel y familia y que sus restos recibieron sepultura ayer en San Rafael.
30|10|C|598|30|10

✝ **MIGUEL C. LAURIA. - Q. E. P. D. - Falleció el 28-X-76.** - Sus hermanos: Catalina y Carlos, sus hermanos políticos: Ricardo Sánchez y Olga Mir, sus sobrinos: Gema y Ricardo Sánchez y Daniel y Leonardo Lauria participan su fallecimiento ocurrido en la ciudad de San Rafael y que sus restos fueron trasladados a la necrópolis local. Ruegan elevar una oración en su memoria.
30|10|C|857|30|10

✝ **MIGUEL C. LAURIA. - Q. E. P. D. - Falleció el 28-X-1976.** - Sus hijas: María del Carmen y Marta Olga participan su fallecimiento ocurrido en San Rafael y que sus restos fueron trasladados a la necrópolis de la ciudad de Mendoza.
30|10|C|856|30|10

✝ **Rvdo. Padre MARCOS BELISARIO TERAN. - Q.E.P.D. - Falleció el 28-X-76.** - La comunidad salesiana de Mendoza, participa con dolor el fallecimiento del reverendo padre Marcos Belisario Terán, que fuera director del Colegio Don Bosco de Mendoza, e invita a la Santa Misa que se oficiará en el templo San Juan Bosco el día domingo 31 a las 19 horas para rogar por el eterno descanso de su alma.
30|10|C|872|30|10

AGRADECIMIENTO

✝
RESTITUTA DIEZ
DE ZAMORANO
Q. E. P. D.
Falleció el 2-X-76.

Sus hijos, nietos, bisnietos y demás familiares agradecen profundamente al Sr. Rector de la U.N.C., al Sr. Decano, profesores y alumnos, a la Facultad de Filosofía y Letras, a instituciones diversas y amigos los telegramas, notas de pésame, participación en diarios, asistencia al velatorio, acompañamiento de sus restos y misas ofrecidas por su eterno descanso e invitan a la misa que se rezará el domingo 31 de octubre a las 12 en la parroquia de Nuestra Señora de Loreto.
30|10|C|757|30|10

✝
ANTONIO SANTOS ROMERO
Q. E. P. D.
Falleció el 30-IX-76.

Su esposa, hijos, nietos, agradecen a familiares, vecinos, instituciones y a todas aquellas personas que de una otra forma hicieron llegar sus expresiones de condolencia, telegramas, cartas, asistencia al velatorio y acompañamiento de sus restos e invitan a la misa que se rezará hoy a las 19.30 en la iglesia San Isidro Labrador de Rivadavia al cumplirse el 1er. mes de su fallecimiento.
30|10|F|33268|30|10

✝ **JOSE EVARISTO CASTRO. - Q.E.P.D. - Falleció el 30-IX-76.** Su esposa, hijos, hijos políticos y nietos, agradecen, al sindicato del personal de O.S.N. caja Mutual de O.S.N. y compañeros del hospital Central, amigos, vecinos y a todas aquellas personas que hicieron llegar sus expresiones de condolencia, ofrendas florales, notas de pésame, asistencia al velatorio, acompañamiento de sus restos. Se rezará una misa hoy a las 20 horas en la iglesia Virgen Nina.
30|10|C|873|30|10

✝ **BERNARDA ORTIZ DE MARTINEZ. - Q.E.P.D. - Falleció el 25-X-76.** - Su hija: Antonia Martínez de Passini; su hijo político: Tiberio Passini, agradecen intimamente a sus amigos Miguel Fornés, Carlos D. Banus, Carlos Canciani, César Hernández, Rodolfo Prieto, Pedro Alós, Rolando Pereyra, Emir Sale, Francisco Giunta, Francisco Pastor, Raúl Ramírez, Felipe Lucero, Daniel Santos, Francisco Rodríguez, Juan Rodio, César San Julián, y sus respectivas flias., a Julio Córdoba, Lidia Palmarocchi y Flia., personal de Perfumería Antonie y demás personas que hicieron llegar sus condolencias.
30|10|F|33271|30|10

✝ **MICAELA BRESCIA DE LUMONTE. - Q.E.P.D. - Falleció el 18-X-76.** - Sus hijos, hija política, nietos, hermanos, sobrinos y sobrinos nietos agradecen a familiares, vecinos, amigos y personal administrativo y obrero de Bodegas Gaberione su compañía en ese doloroso trance.
30|10|C|796|30|10

ORACIONES

✝
ADRIANA ZULMA PAEZ
Q. E. P. D.
Falleció el 30-X-1972.

Sus padres, hermanitos y abuelos ruegan elevar una oración a su querida memoria con motivo de cumplirse el 4º aniversario de su fallecimiento.
30|10|C|680|40|10

✝ **ROSARIO M. DE QUIROGA. - Q.E.P.D. - Falleció el 15-XI-71.** Su hija ruega a familiares y amigos eleven una oración a su memoria en el día de su natalicio. Eternamente agradecida.
30|10|F|45070|30|10

Viento con ráfagas de hasta 100 Kms.

Anoche, alrededor de las 22.45 se desencadenó un fuerte viento sur que trajo densas nubes de tierra sobre la ciudad e hizo descender la temperatura en forma notable.

El Servicio Meteorológico Nacional, dependiente de la Fuerza Aérea, informó que las ráfagas máximas alcanzaron a 100 kilómetros horario.

Consultada anoche la guardia de la División Bomberos se nos manifestó que no se había registrado ningún llamado solicitando su intervención.

Festéjase hoy el Día de la Policía Federal

La Policía Federal Argentina celebrará hoy su día con una serie de actos que comenzarán a las 8 en la sede de la delegación ubicada en Perú 1049, capital, con una formación especial del personal e izamiento de la bandera.

A las 10 se oficiará una misa en la basílica de San Francisco. A la misma hora, en el cine de avenida San Martín y Godoy Cruz, se llevará a cabo una función para niños con reparto de golosinas. La entrada de los pequeños y sus acompañantes será gratuita.

Finalmente, a las 11, las autoridades de la delegación agasajarán a funcionarios provinciales e invitados con un vino de honor a servirse en el Plaza Hotel.

Entidades Científicas

Reunión de Ateneo. — Hoy a las 9.30, en el aula magna del Hospital Central, se realizará la reunión de ateneo sobre el tema "Trombo-embolismo pulmonar". Será relator el doctor Miguel Gava y es organizado por el Departamento de Docencia e Investigación del citado nosocomio y la Facultad de Ciencias Médicas.

Implantan un crédito para consumo

En la sucursal de la Caja Nacional de Ahorro y Seguro se iniciará el lunes la prestación de un nuevo servicio denominado "Credicaja" o Crédito para consumo, consistente en el otorgamiento de créditos para efectuar compras en comercios adheridos, por medio de bonos.

El tratamiento de las solicitudes se hará en la sucursal local posibilitando la celeridad del trámite. Se encuentran adheridos a la fecha numerosos comercios lo que permite anticipar que podrán efectuarse compras de diversa índole y calidad. El público será atendido con el nuevo horario de 7.15 a 13.15.

Ordenan hoy a dos pastores adventistas

Hoy, a las 18, en el templo central de la Iglesia Adventista del 7º Día, Belgrano 1364 ciudad, se llevará a cabo la ceremonia de Ordenación a Sagrado Ministerio de los nuevos pastores Rolando G. Bernhardt (32 años, casado, un hijo), y Dirceu D. Xiscatti (34 años, casado, tres hijos), quienes desempeñaron funciones docentes, administrativas y pastorales en distintas zonas del país. Sus residencias actuales son la ciudad de San Luis y General Alvear, respectivamente.

Para asistir a esta ceremonia viajaron a Mendoza el presidente de la Iglesia Adventista en el Cono Sur de América, pastor José Tabuenca y los pastores Edwin Mayer y Carlos Rando, dirigentes del área central de la Argentina. Además se esperan delegaciones provenientes de San Luis, General Alvear, San Rafael y San Juan, esta última presidida por su pastor, licenciado Getulio Rodríguez.

Orientación para la Joven tiene hoy encuentro zonal

Visitaron ayer este diario las señoras Juana C. de Ferrazzini, presidenta del Consejo Federal Argentino de Orientación para la Joven, y la señora Leonor Arias de Lamas, delegada internacional de esa entidad. Fueron acompañadas por la señora Angela Abiglio de Lona, presidenta del comité Mendoza, y la señorita Marta Haidar Correas, vicepresidenta del mismo comité.

La señora de Lona nos informó que la presencia en nuestra ciudad de las señoras de Ferrazzini y de Lamas, obedece al propósito de asistir al Encuentro Zonal de Orientación para la Joven que se realizará hoy a partir de las 10, en la sede de Martínez de Rosas 754, y al que concurrirán delegadas de esta provincia y de San Juan.

El encuentro consistirá en un panel sobre problemática de la minoridad y juventud femenina de Mendoza, con dos enfoques: Madre menor, cronicidad de casos de minoridad problematizada, y Actualidad de la problemática. Los temas serán desarrollados por la licenciada Clide García y las asistentes sociales Clara Vaccani y Marta de Lavoissier.

Por su parte, las delegadas de San Juan expondrán sobre la labor que cumple el comité de esa provincia a través del Hogar Virgen Niña, para estudiantes universitarias.

Además, durante el encuentro se realizará una exposición de la actividad cronológica y reeducativa que realiza el comité Mendoza y sus técnicas reeducativas en microhogares, enfatizando la acción preventiva.

Finalmente la señora de Lamas manifestó que la experiencia de Mendoza ha sido estudiada exhaustivamente en el campo internacional de la entidad, como una experiencia piloto que será fundamental en la labor continental de la organización que forman parte.

Habilitan la Octava Feria de Ciencias

Será inaugurada hoy la VIII Feria Nacional de Ciencias y Tecnología en el local del Instituto "San Pedro Nolasco" Córdoba 422, ciudad. Participarán alumnos de escuelas nacionales, técnicas y privadas de nuestra provincia y la coordinación estará a cargo de la Escuela Normal Mixta "Tomás Godoy Cruz". La feria funcionará de 9 a 12 y de 15 a 16.

RECORDATORIOS

✝ **ARTEMISA ALESSIO Vda. DE PEROTTI. - Q.E.P.D. - Falleció el 30-X-69.** - La recuerdan siempre con todo cariño sus hijos, nietos y bisnietos agradecen una oración en su querida memoria.
30|10|C|523|30|10

MISAS Y FUNERALES

✝
CESAR VILCHES CORIA
Q. E. P. D.
Falleció el 29-IX-1976.
ENRIQUE VILCHES CORIA
Q. E. P. D.
Falleció el 19-IX-1958.
OTILIA MARIÑO DE VILCHES CORIA
Q. E. P. D.
Falleció el 31-VII-1957.
MARIA CORIA V. DE VILCHES
Q. E. P. D.
Falleció el 30-III-1952.
MARIA VILCHES CORIA DE CAURIA
Q. E. P. D.
Falleció el 7-VII-1951.

Sus familiares invitan a la misa que en sufragio de sus almas será oficiada mañana domingo 31, a las 12 horas, en el templo "Don Bosco", calle Córdoba y Rioja. Favor que agradecerán.
30|10|C|540|30|10

✝
ROBERTO SIMON
Q. E. P. D.
Falleció en Buenos Aires el 13-IX-76.

Sus hermanos invitan a la misa que se rezará por el eterno descanso de su alma, mañana domingo a las 11 horas en la iglesia San Juan Marón de Godoy Cruz. Favor que agradecerán íntimamente.
30|10|F|33270|30|10

✝
ISAIAS S. MALAH
Q. E. P. D.
Falleció el 29-X-55.

Su esposa, hijos, hijos políticos y nietos invitan a la misa que se rezará en la parroquia de San Juan Marón de Godoy Cruz mañana domingo a las 12 hs. Favor que agradecerá íntimamente.
30|10|F|33272|30|10

✝ **ROSA ANGEL RICHA DE MATAR. - Q.E.P.D. - Falleció el 5-I-69.** - **APUD ALFONSO. - Q.E.P.D. - Falleció el 1-II-34** y **FANNY MATAR DE ANGEL. - Q. E.P.D. - Falleció el 15-II-1976.** - Su esposo, hijos y hermanos invitan a la misa que se rezará

Reunión de las Mujeres de Negocios

SAN LUIS. — Esta ciudad será —durante dos días— sede de las sesiones de trabajo organizadas por la Federación Argentina de Mujeres de Negocios, Profesionales y Amas de Casa. Darán comienzo hoy y culminaran el domingo con la asamblea anual ordinaria que todos los años se realiza en distintas provincias de nuestro país, teniendo en esta oportunidad como escenario el aula magna del Colegio Nacional "Juan Crisóstomo Lafinur".

El programa incluye: hoy a las 9, Himno Nacional; palabras de bienvenida a cargo de la presidenta filial San Luis, señora Lucía Mollo de Laborda; discurso de la señora María Rosa de Campo de Rubio, miembro de la Comisión Mendocina, que ejerce la presidencia de la F.A.M.N.Y.P., y de la vicepresidente Internacional, señorita Saira Arias; 9.30, reunion de la mesa ejecutiva; 11, reunion de comisión directiva; 13, almuerzo; 15, paseo por el Circuito Serrano; 17, reunión de Consejo y 21, cena.

Las actividades del domingo se iniciarán a las 8, con una misa comunitaria en la capilla de las Esclavas de Jesús; a las 10.15, dara comienzo la asamblea ordinaria y a las 13.30, los asistentes participarán de un asado a la criolla en las instalaciones del Club Motonáutico "El Biguá".

PABLO CASALE S.A.I.C.
MENDOZA

CONVOCATORIA

ASAMBLEA GENERAL ORDINARIA

De acuerdo con las disposiciones estatutarias, convocamos a los señores accionistas a asamblea general ordinaria para el día 19 de noviembre de 1976, a las 17 horas, a celebrarse en la sede social de calle Rioja Nº 460, ciudad, para tratar el siguiente:

ORDEN DEL DIA

1 - Elección de dos accionistas para firmar el acta de la asamblea.
2 - Consideración de la actualización contable de bienes de uso, efectuada de acuerdo con la ley Nº 19.742.
3 - Consideración del inventario, balance, anexos, estado de resultados, estado de resultados acumulados, memoria del directorio e informe de la comisión fiscalizadora, correspondientes al ejercicio Nº 38 terminado el 30 de junio de 1976.
4 - Consideración de la retribución a los señores directores de acuerdo con las disposiciones legales vigentes.
5 - Determinación de honorarios del contador certificante del ejercicio Nº 38 cerrado el 30 de junio de 1976.
6 - Determinación de los honorarios de la comisión fiscalizadora, por el ejercicio cerrado el 30 de junio de 1976.
7 - Distribución de utilidades.
8 - Régimen de retribución a directores para el ejercicio 1976-77.
9 - Determinación del número de directores titulares, elección de los mismos y de directores suplentes.
10 - Elección de los síndicos titulares y suplentes para integrar la comisión fiscalizadora.
11 - Designación de contador certificante para el ejercicio iniciado el 1º de julio de 1976, y determinación de su retribución por el ejercicio 1976-77.

EL DIRECTORIO.

26|10|C|601|30|10

San Luis

Inauguróse la muestra agrícola y ganadera

SAN LUIS. — "El Banco de la Provincia tiene el 80 por ciento de su cartera volcada al sector rural, en tanto que sólo recibe del mismo el 7 por ciento de los depósitos. En la medida que se apoye al Banco, éste estará en condiciones de incrementar su ayuda al agro", dijo el subsecretario de Asuntos Agrarios al dejar inaugurada la "32º Exposición Ganadera, Agrícola, Comercial e Industrial" de la Sociedad Rural de San Luis.

La apertura de la muestra que se desarrolló en las instalaciones que la entidad posee en la calle Rawson de esta ciudad, contó con la presencia del gobernador Marcilese y del comandante de Artillería 141, coronel Miguel Angel Fernández Gez. Asistieron además el secretario general de la Gobernación, teniente coronel Gerácimo Dante Quiroga; el subsecretario de Asuntos Agrarios, ingeniero Jorge Berthet; el jefe del GADA 141, teniente coronel Juan C. Moreno, y los titulares de la policía provincial y federal.

El gobernador recorre la exposición en la Sociedad Rural de San Luis.

También se encontraban el presidente de las Confederaciones Rurales Argentinas, doctor Hugo C. Zuza; directivos de la Sociedad Rural Río V de Villa Mercedes; autoridades de entes bancarios y otros funcionarios.

El gobernador Marcilese recorrió la muestra en compañía del presidente de la entidad, agrimensor Guillermo Aguado. Poco después, el brigadier Marcilese izó la bandera con el agrimensor, mientras la banda de la guarnición militar ejecutaba la marcha Aurora. Coreado el Himno Nacional, se ofició luego una misa de campaña, tras lo cual las autoridades tomaron ubicación en el palco oficial.

Iniciando la lista de oradores, habló en primer término el agrimensor Aguado; luego habló el presidente de las Confederaciones Rurales Argentinas, doctor Hugo G. Zuza, y cerrando la lista de oradores, dirigió la palabra el subsecretario de Asuntos Agrarios, ingeniero Jorge Berthet.

El subsecretario indicó, entre otros conceptos, que la ganadería de San Luis, la cría vacuna, presentaba características de monocultivo, "es decir, únicamente se pueden criar terneros, sin posibilidades de otras alternativas de producción. El ganadero se encuentra limitado a producir terneros, debiendo sufrir las contingencias propias de la actividad criadora, sin poder recurrir a cultivos agrícolas o la invernada de sus animales en momentos de depresión, como en los últimos años".

Precisó el ingeniero Berthet que ese hecho motivó que se pidiera a la Secretara de Agricultura y Ganadería de la Nación" el otorgamiento de un régimen especial de estímulos a la cría en San Luis, en virtud de no disponerse de otras posibilidades de producción".

Indicó también que la producción ganadera se basa fundamentalmente en el campo natural, por lo que el nombre de campo debe velar muy especialmente por su conservación y su mejor aprovechamiento".

Dijo que el gobierno organizará la lucha contra dos flagelos que lo amenazan: "los incendios y la vizcacha".

El subsecretario exhortó a continuación a los ganaderos a: "evitar el deterioro de sus pastizales por sobrecarga de hacienda".

Primeras Jornadas de Ciencias Veterinarias

SAN LUIS. — Las "Primeras Jornadas de Ciencias Veterinarias" se realizaran en esta ciudad durante hoy y mañana.

Se han inscripto 120 participantes que representan la casi totalidad de las provincias y entre otros intervendrán el doctor Adolfo Torres Moreno, profesor de la Facultad de Ciencais Veterinarias de la Plata, que expondrá sobre "Queratoconjuntivitis, aspectos clínicos, control y tratamiento"; el doctor Carlos Gil Turner, profesor de la Universidad de Río IV, a cargo de la cátedra de Enfermedades Infecciosas, tratará sobre "Clostridiosis"; los doctores Ernesto Capaul y Leonardo De Luca, profesores de la Facultad de Buenos Aires, lo haran sobre "actualizaciones en Fisiología y Fisiopatología de la reproducción". También asistirán en representación del I.N.T.A. de la ciudad de Villa Mercedes, San Luis, los ingenieros agrónomos, Antonio Marchi, David L. Anderson y Juan C. Vera, quienes tendrán a su cargo el tema "Manejo de las pasturas naturales y artificiales, en los rodeos de cría". Los doctores José Santos Tolosa, de la Universidad de Río Cuarto, y Eduardo Lefebvre, de la Facultad de Buenos Aires, abarcarán los temas "Trichomoniasis" y "Manejo de rodeos de tambo-cría artificial de terçeros", respectivamente.

Los temas elegidos son los que atañen a la zona marginal del país, en la que está comprendida la mayor parte del territorio de San Luis, por cuyo motivo su estudio reviste singular importancia.

El acto inaugural de las "Primeras Jornadas de Ciencias Veterinarias" hoy a las 8,30, en el Aula Magna de la Universidad de San Luis, será presidido por el gobernador de la Provincia, brigadier Hugo Raúl Marcilese.

Zona Este

Rivadavia

Inaugurará su sede un club de "Las Yegüitas"

RIVADAVIA. — El Club Social y Deportivo "Gustavo Greco" de la localidad de "Las Yegüitas", distrito El Mirador de este departamento, procederá el domingo a la inauguración de sus instalaciones.

A tal efecto, se ha organizado un amplio programa de festejos que se desarrollará a partir de las 11 de acuerdo al siguiente orden: recepción de autoridades e invitados especiales; izamiento de la enseña patria; Himno Nacional; corte de la cinta; bendición de las instalaciones; palabras alusivas a la inauguración a cargo de un directivo; entrega de un pergamino de reconocimiento al directorio de la firma Greco SAICA; presentación de alumnos de la escuela Nº 294 "Agustina Bartucci de Greco" con números artísticos y homenaje en memoria del benefactor de la asociación señor Séptimo Angel Calcagni.

Al mediodía se servirá una comida a los asistentes ofrecida por la firma Greco Hermanos con cuyo auspicio y colaboración se ha logrado la creación del club y disponer de las instalaciones construidas por esa empresa.

Junín

Desfile de modelos

JUNIN. — El domingo a las 19, en el salón del Club Alberdi de esta villa, se realizará un desfile de modelos.

Este acto ha sido organizado por el comité de damas del Club de Leones del departamento, a beneficio de la sección maternidad de la sala de primeros auxilios.

San Martín

Disertación sobre arte

SAN MARTIN. — Hoy a las 18, en el Museo Las Bóvedas, la profesora Rosa Arturo pronunciará una charla sobre el tema "Arte precolombino en la peninsula de Yucatán", ilustrada con diapositivas. La disertación es organizada por la Comisión Municipal de Cultura, que recordó que sigue abierta la exposición de Rosa Arturo, compuesta por grabados sobre linóleos, xilografías y aguafuertes. La muestra puede ser visitada de miércoles a lunes de 10 a 12 y de 16.30 a 18.30.

Salutación

SAN MARTIN. — Cámara Junior de General San Martín, que asistió recientemente a la reunión zonal conjunta Cuyo Este y Noroeste realizada recientemente en Godoy Cruz, ha enviado una carta de salutación al doctor Luis F. Leloir, con motivo del sexto aniversario de su nominación al Premio Nobel de Química.

Poemas ilustrados

SAN MARTIN. — La Asociación de Escritores y Poetas del Este "San Francisco de Asís", realizará una exposición de poemas ilustrados titulado "Poesía en primavera", mañana a las 19, en el salón Velázquez de Casa España. En la oportunidad, expondrán poetas de la zona. La entrada es libre.

¡Gracias!
Espíritu Santo
POR LA GRACIA CONCEDIDA
Alfredo y Daniel
30|10|F|45032|30|10

¡GRACIAS!
Espíritu Santo
POR EL FAVOR RECIBIDO
Ignacia
30|10|C|570|30|10

GRACIAS
Espíritu Santo
POR LA GRACIA CONCEDIDA
E. O.
30|10|C|579|30|10

LICITACIONES

MINISTERIO DE ECONOMIA
CORPORACION DE EMPRESAS NACIONALES

Yacimientos Petrolíferos Fiscales
Yacimiento Mendoza

LICITACION PUBLICA Nº 1.327 - Equipos ablandadores de agua y filtros Duplex. Apertura 12/11/76 a las 10.30 horas.

LICITACION PUBLICA Nº 1.328 - Paneles de radiador para motor Cummins L 6I. Apertura 15/11/76 a las 10.30 horas.

LICITACION PUBLICA Nº 1.329 - Motores diesel 6 cilindros, Deutz refrigerados por aire y Fiat refrigerados por agua. Apertura 15/11/76 a las 11.30 horas.

LICITACION PUBLICA Nº 1.330 - Válvulas de bronce y de acero, en tipos y medidas varias. Apertura 16/11/76 a las 11 horas.

LICITACION PUBLICA Nº 1.331 - Repuestos para bombas varias de émbolo. Apertura 17/11/76 a las 11.30 horas.

PLIEGOS: Administración Mendoza, Salta 672, Godoy Cruz (Mendoza).

VALOR DEL PLIEGO: $ 500,00.

22|10|F|40689|31|10

PRESIDENCIA DE LA NACION
COMISION NACIONAL DE ENERGIA ATOMICA

Llámase a LICITACION PUBLICA Nº 15/76 - Expediente O.P. Prod. fm. 775/76 Cde.: 99 - Para la provisión de CUBIERTAS VARIAS. Apertura: 10-11-76 - 11 horas. Solicitar pliegos a: Complejo Fabril Malargüe, Sección Licitaciones, Casilla de Correo Nº 13 o T. E 98, MALARGUE (Mza.), de lunes a viernes de 6 a 18 horas. Sin cargo.

28|10|F|42756|30|10

PRESIDENCIA DE LA NACION
COMISION NACIONAL DE ENERGIA ATOMICA

Llámase a LICITACION PUBLICA Nº 16/76, para la provisión de ELECTRODOS VARIOS. Apertura: día 12-11-76, a las 11 horas. Solicitar pliegos a: Complejo Fabril Malargüe - Casilla de Correo Nº 13 o T. E. 98 - 5613 MALARGUE (Mendoza), de lunes a viernes de 6 a 18 horas. Sin cargo.

29|10|F|43092|31|10

LICITACION PUBLICA
Nº 012/76-M.

Llámase a Licitación Pública con apertura en Carril Gómez 265 de Gral. Gutiérrez, Maipú, Mendoza, para el día 10 de noviembre de 1976 a las 12 horas, para la adquisición de:

5.100 Kgs. APROX. DE
ACIDO METATARTARICO

Para informes y retiro de pliegos de condiciones, dirigirse a División Compras de Casa Matriz, con sede en Gómez 265 de Gral. Gutiérrez, Maipú, Mendoza, de lunes a viernes de 8 a 12 horas. Queda reservado el derecho de aceptar o rechazar total o parcialmente las ofertas recibidas.

LA EMPRESA
30|10|F|45004|31|10

GOBIERNO DE MENDOZA
Caja de Jubilaciones y Pensiones de la Provincia

Llámase a Licitación Pública día 24 de noviembre de 1976, once horas, para compra formularios continuos y cheques, pago jubilados, uso Centro de Cómputos. Pliegos en Contaduría Caja - Rivadavia Nº 292 - Mendoza.

27|10|F|42739|31|10

MINISTERIO DE ECONOMIA
CORPORACION DE EMPRESAS NACIONALES
YACIMIENTOS PETROLIFEROS FISCALES
DIVISIONAL MENDOZA

Licitación Pública Nº 190/76

Llámase a LICITACION PUBLICA para efectuar el servicio de desmalezado, jardinería, mantenimiento de taludes en parque, tanques, limpieza de zanjas y drenajes y retiro de residuos de planta almacenaje Villa Mercedes y Estación Poliducto, como así también limpieza de locales.

La apertura se realizará en las oficinas de Divisional Mendoza, sita en Avda. San Martín Nº 650 - Mendoza, el día 19 de noviembre de 1976, a las 11 horas. Pliegos de condiciones en venta, en el domicilio mencionado precedentemente.

VALOR DEL PLIEGO: $ 500 (Quinientos Pesos)

30|10|F|43473|8|11

GOBIERNO DE MENDOZA
(LICITACION DE SUBPRODUCTOS)
(DECRETO-ACUERDO 650/66)

Se comunica a los señores interesados en general que el día 3 de noviembre de 1976, a las diez (10) horas, se recibirán en el Matadero Frigorífico Mendoza las propuestas en sobres cerrados para la venta de los siguientes Sub-Productos: —Menudencias Vacunas, Cueros Vacunos y Grasa de Playa— y Puesto de Carne, se deja constancia que el precio al cual se realiza la Adjudicación deberá entenderse como precio mínimo sujeto a reajuste según las variaciones del precio promedio en plaza. Los pagos se efectuarán semanalmente. Los sobres con las propuestas se recibirán personalmente en Secretaría del Establecimiento. - PERIODO: 3 de noviembre al 30 de noviembre de 1976.

JUAN BRAIN - Presidente de la Comisión Interventora.

30|10|F|43423|1|11

inv
Licitación Pública
Nº 200-001-76
EXPEDIENTE Nº 200-87504-76-3

Llámase a licitación pública para el día quince (15) del mes de noviembre de 1976 a las once (11) horas para el alquiler de un local que será destinado a oficinas para funcionamiento de la Seccional Gral. San Martín del Instituto Nacional de Vitivinicultura en esta ciudad.

Por los pliegos de condiciones y especificaciones, concurrir a la sede de esta seccional, ubicada en calle 9 de Julio Nº 156, 1º piso, Dpto. Gral. San Martín, Mza.

3|10|F|34911|31|10|A

MINISTERIO DE ECONOMIA
Corporación Empresas Nacionales
YACIMIENTOS PETROLIFEROS FISCALES
Administración Mendoza

LICITACION PUBLICA
AM. Nº 1.334

Transporte en ómnibus de personal de turno a zona industrial de YPF administración Mendoza. Apertura: Día 18 de noviembre de 1976 a las 8.30 horas, en calle Salta 672, Godoy Cruz, Mendoza. Valor del pliego: $ 2.850.00

25|10|F|10410|4|11|D

DIRECCION PROVINCIAL DEL MENOR

Llámase a Concurso de Postulantes para contratar en alquiler una casa habitación para albergue de niñas de la Repartición.

Para mayores datos dirigirse a:
DELEGACION ZONA SUR
Córdoba 16 — San Rafael

30|10|F|43334|31|10

HOSPITAL CENTRAL
Consejo de Administración
DECRETO Nº 1257/67

Llámase a Licitación Pública para el Hospital Central, a fin de adquirir lo que a continuación se detalla:

EXPTE. Nº 1027/76
SERVICIO DE ODONTOLOGIA
APERTURA 19-11-76 a las 10 hs.
Equipos elementos y material para el Servicio.

Los pliegos de Condiciones deberán ser retirados en Oficina de Compras del Hospital Central - calles Salta y Além - Mendoza - VALOR DEL PLIEGO $ 200,00.

30|10|F|43450|30|10

GOBIERNO DE MENDOZA
MINISTERIO DE OBRAS Y SERVICIOS PUBLICOS
Dirección Provincial de Vialidad

Compra de Terrenos

Llámase a LICITACION PUBLICA para los días y hora abajo indicados, con motivo del Expte. OS-7-D-2922/76.

"Adquisición de terrenos de 4 a 20 Has., que contengan material granular con destino a la construcción de caminos", ubicados dentro de los siguientes límites:

NORTE: Cauce del Zanjón Maure y Carril Rodríguez Peña.
SUR : Río Mendoza, calle Araoz, Pueyrredón y Río Seco Sosa
ESTE : Carril J. V. Urquiza (Coquimbito) y su prolongación al Sur.
OESTE : Acceso Sur; una línea que pasa a 1.000 m. al oeste de Acceso Sudoeste y su prolongación por Joaquín V. González.

PRESUPUESTO: $ 8.000.000 (OCHO MILLONES DE PESOS.

APERTURA DE PROPUESTAS: Día 5 de Noviembre de 1976, a las 12 horas.

Presentación de propuestas e informes en Secretaría Técnica, sita en calle Montecaseros 1399 - MENDOZA.

29|10|F|43159|31|10

GOBIERNO DE MENDOZA
MINISTERIO DE OBRAS Y SERVICIOS PUBLICOS
Dirección de Arquitectura y Planeamiento
(Autorización Dtos. 2643 - 2644 - 2646/76)

Llámase a LICITACION PUBLICA para el mes de noviembre de 1976, para la ejecución de las siguientes obras:

DIA 29 a las 12 Horas
Escuela "CLEMENTE SARMIENTO"
Real del Padre - San Rafael.
PRESUPUESTO OFICIAL: $ 42.101.108,40.

DIA 29 a las 13 Horas
Escuela "RODOLFO ZAPATA"
Real del Padre - San Rafael.
PRESUPUESTO OFICIAL: $ 44.019.565,70.

DIA 30 a las 12 Horas
Escuela "MERCEDES ALVAREZ DE SEGURA" - San Rafael.
PRESUPUESTO OFICIAL: $ 58.300.254,50.

La documentación respectiva se encontrará a disposición de los interesados, a partir del 1º de noviembre, en la Dirección de Arquitectura y Planeamiento, Palacio de Gobierno, 8º Piso, Centro Cívico, Mendoza, donde se abrirán las propuestas en la fecha y hora indicadas.

PRECIOS DE LOS PLIEGOS: $ 10.000, $ 10.000 y $ 12.000, respectivamente.

23|10|F|41348|31|10|A

GOBIERNO DE MENDOZA
Ministerio de Obras y Servicios Públicos
Dirección de Arquitectura y Planeamiento
(Autorización Dtos. 2567 - 2615 - 2629/76)

Llámase a LICITACION PUBLICA, para el 26 de noviembre de 1976, la provisión y colocación de los siguientes elementos con destino al HOSPITAL "TEODORO SCHESTAKOW" - TERCERA ETAPA - SAN RAFAEL:

10 hs.: EQUIPOS ACONDICIONADORES DE AIRE INDIVIDUALES
Presupuesto Oficial $ 5.456.096,00

11 hs. SERVICIO CONTRA INCENDIO
Presupuesto Oficial $ 1.800.000,00

12 hs. ASCENSORES COMUNES Y CAMILLEROS
Presupuesto Oficial $ 19.100.000,00

La documentación respectiva se encontrará a disposición de los interesados, a partir del 1º de noviembre, en la Dirección de Arquitectura y Planeamiento, Palacio de Gobierno, 8º Piso, Centro Cívico, Mendoza, donde se abrirán las propuestas en la fecha y hora indicadas.

23|10|F|41356|31|10|A

GOBIERNO DE MENDOZA
Ministerio de Obras y Servicios Públicos
Dirección de Arquitectura y Planeamiento

(Autorización Dto. 2645/76)

Presupuesto Oficial $ 408.512.573,40

Llámase a LICITACION PUBLICA para el día 15 de diciembre de 1976, a las 12 horas, para la ejecución de la Obra:

Construcción Hospital "Teodoro J. Schestakow"
4ta. Etapa - Pabellón de Servicios Generales
San Rafael - Mendoza

La documentación respectiva se encuentra a disposición de los interesados, a partir del 1º de noviembre, en la DIRECCION DE ARQUITECTURA Y PLANEAMIENTO - PALACIO DE GOBIERNO - 8º PISO - CENTRO CIVICO - MENDOZA, donde se abrirán las propuestas en la fecha y hora indicadas.

PRECIO DE LA DOCUMENTACION: $ 50.000,-.

23|10|F|41352|31|10|A

A TODA MAQUINA
Avanza MAQUINARIAS CUYO
LO ACOMPAÑA EN SU NUEVA ETAPA:

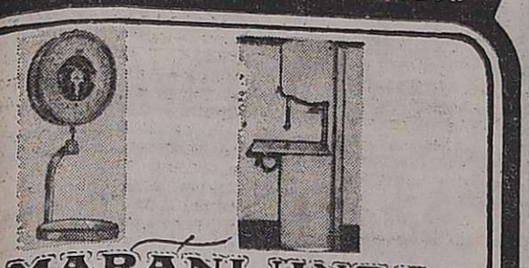

MARANI HNOS.
Fabricantes
maquinarias Cuyo s.r.l.
roma
SAN MARTIN 202 - MENDOZA

Municipalidad de Godoy Cruz

—Vencimiento sin recargos del reajuste de Tasas 1976 por Servicios a la Propiedad.

12 de Noviembre de 1976

—Vencimiento sin recargo de patentes de Comercio e Industria

19 de Noviembre de 1976

Los comerciantes e industriales que a la fecha no hayan sido clasificados deberán presentarse a la Dirección de Recaudaciones con la boleta de 1975.

- Pague en término y colabore con su Departamento.
- Evite la actualización de sus deudas Ley 4074 Dto. 2315/76.

HORARIO DE ATENCION AL PUBLICO
7 a 12 horas

30|10|F|43465|31|10

HOSPITAL ESPAÑOL DE MENDOZA
UNICO Y ULTIMO AVISO

Se comunica a los aspirantes a socios que se inscribieron durante la CONSCRIPCION, que el DIA 6 DE NOVIEMBRE vence indefectiblemente el plazo para efectuarse la Revisación Médica. Después de esta fecha caducan los beneficios otorgados durante la

CONSCRIPCION DE SOCIOS

LA COMISION DIRECTIVA

30|10|F|43469|30|10

Trasnoche: "Ya soy mujer" en el Premier

En el cine Premier se podrá ver esta noche, luego de la 0.45, el film que sigue en su cartelera normal. Se trata de película española de Manuel Summe "Ya soy mujer" que tiene a un conjunto de jóvenes intérpretes, entre ellos: Cristina Ramón, Beatriz Galindo, "Curro" Martín Summers, Cecil Márquez, Monserrat Julio, Eduardo Calvo, y la colaboración especial de Alberto Closas y Ramiro Oliveros.

Junto al autor, Andrés Cáceres; Marcelo Santángelo, Ibis de Cepparo y Rafael Rodríguez.

Poesía, imágenes y danza en homenaje a Estados Unidos

"Acerquémonos a la poesía" se titula el espectáculo que se ofrecerá el viernes, a las 21, en el Auditorium Galli. Se trata de la interpretación a través de la palabra, la música, el canto, la danza y la mímica de los poemas del libro inedito "Insaciable Sed" de Andrés Cáceres que obtuvo el segundo premio en el Certamen Literario Bienal de la Municipalidad de la Capital en 1974.

La parte musical estará a cargo del prestigioso guitarrista Tito Francia; las imágenes serán proyectadas por el destacado plástico Marcelo Santángelo, con dos proyectores, y con la colaboración de Eugenio Fernandez; en canto lo harán Tito Francia e Ibis Aguirre; las voces y actuación de Rafael Rodríguez e Ibis de Cepparo; la mímica, con voz en off, la realizarán Daniel Boedo y Latife y en danza, la colaboración especial de integrantes del Ballet de la Universidad Nacional de Cuyo que dirige María Teresa Carrizo.

La dirección general es de Rafael Rodríguez, el conocido actor y director de teatro.

El acto tiene carácter de homenaje al pueblo de los Estados Unidos, con motivo de cumplirse el bicentenario de su independencia.

Andrés Cáceres, jefe de Redacción, turno mañana, de la Dirección de Difusión y redactor de la sección Artes y Espectáculos de LOS ANDES, dijo: "Por razones económicas, mis poemas no han tenido aún el beneficio del libro y por otra parte, considero que la poesía, si es que lo mío es tal, debe ser una cosa viva y el recital es el mejor medio de llegar a los demás, sobre todo cuando se hace con seriedad. De allí que el espectáculo se titule "Acerquémonos a la poesía". Se trata de una invitación y de un pequeño esfuerzo para salir del abrumante mundo cotidiano, de la chatura, de lo vulgar, de las preocupaciones económicas, aunque más no sea durante una hora y media. La calidad de los artistas que me acompañan es una garantía de que el espectáculo será brillante".

En informaciones posteriores daremos a conocer el detalle del programa y las entidades que auspician. La entrada será libre.

Muestra de Azzoni se cierra hoy

Con un acto artístico se clausurará hoy a las 20 la muestra pictórica de Roberto Azzoni en la galería Sergio Sergi. Actuará el "Cuarteto de flautas" de la Escuela Superior de Música de la UNC, integrado por Lars Nilsson, Renato Ligutti, Jorge de la Vega y Patricia Da Dalt.

El programa está compuesto por "Cuarteto" de Pierre Max Dubois; "Syrinx" de Debussy; "Imagen" de Eugene Bozza; "Fantasía en Re mayor" de F. Kuhlau y "Cuarteto opus 103" del mismo autor.

El acto cuenta con la colaboración de la Escuela Superior de Música de la UNC y de la Municipalidad de Godoy Cruz. El acceso a la sala, ubicada en Matienzo 1013 de Godoy Cruz, es libre.

Una escena del film que se estrena hoy.

"Y la lluvia borra toda huella", en el América

Como parte de la Semana del Cine Alemán, hoy se estrenarán en el cine América los filmes "Y la lluvia borra toda huella" y "El lord de Barmbeck". Este programa se exhibe en función normal hasta el lunes inclusive.

"Y la lluvia borra toda huella" es una dramática película romántica, basada en una versión libre de una novela de Pushkin, llevada a los tiempos modernos.

El argumento cuenta la historia de una joven que pierde a su prometido en un trágico accidente, ocasionado justamente por quien luego habrá de salvar la vida a la muchacha. Nace entonces un nuevo romance, pero el sentimiento de culpa los perturba, por lo que la situación toma un desenlace inesperado. La película fue dirigida por Alfred Vohrer, con un libro escrito por Manfred Purzer, basado en la novela "Tempestad de nieve".

En lo que hace a "El lord de Barmbeck", es el nombre con que los hamburgueses designaban, allá por los años 20, a un legendario ladrón de guante blanco, llamado Julius Adolf Petersen, que, luego de una vida de aventuras, amores románticos, fugas y robos sensacionales, terminó en la cárcel. Allí escribió sus memorias, sobre las que se basa la cinta. El film no sigue por los trillados carriles de las películas policiales, sino que se desarrolla dentro de los más amplios estilos de la cinematografía moderna, con cierto valor documental, la narración logra suspenso, comicidad y realismo.

Hoy y mañana: "La malquerida"

El teatro de La Montaña anuncia para hoy y mañana a las 22, en su sala de calle Godoy Cruz y Alberdi de Guaymallén, la representación de la obra de Jacinto Benavente: "La malquerida", con el elenco estable del teatro, integrado por Eva Cabral, Laura Thomas, Cristina Farro, Kela Bruman, Silvana Sardi, Orlando Gioia, Aldo Barresi, Manuel Eduardo Vega, Ernesto Cipriani, Orlando Martínez y Carlos Perlino. Escenografía, Sergio Tonacca; iluminación y sonido, Enrique Guerrero; diseño vestuario, Morita Céspedes; utilería, Rubén Riveros; música, Gabriel Moya, Walter Ravanelli y Jesús; dirección general, Rodolfo Atencio.

Durante el ensayo del cuadro flamenco "Baile andaluz".

Ballet-homenaje a Manuel de Falla será presentado hoy

El Ballet de Cuyo, que dirige la coreógrafa Elina Molina Estrella ofrecerá hoy, a partir de las 22, en el teatro Independencia, un espectáculo que estará dedicado a rendir homenaje a Manuel de Falla, en el 20º aniversario de su fallecimiento.

El programa es el siguiente: "Guajiras", danza cubana; "Suite", de Isaac Albéniz: Seguidillas, Cádiz, Sevilla, Bolero clásico y Aragón; "Soiree de ballet", (selección de obras de ballet en arreglo de Hans Carste y la orquesta de Montecarlo); "Polonesa"; "Pizzicato", "Danza valseada", "El caballero burlado", "Evocación de Ana Pavlova", "Poemas danzados de Federico García Lorca", en la voz de Fernán Gómez y Rafael Rodríguez y en el canto de Mariemma: Sevilla y sevillanas, Baile andaluz, Gacela del mercado matutino y rumba flamenca y La casada infiel y "El amor brujo": introducción, Danza del terror, Danza ritual del fuego, Danza del juego del amor y Campanas del amanecer.

La coreografía y la dirección general estarán a cargo de Elina Molina Estrella; iluminación, Alfredo Ahumada y Hugo Lorente; sonido, Roberto Lorente; y confección vestuario, Lidia Díaz de Vega.

El espectáculo será repetido mañana, a las 18.

Películas de aventuras en el Gran Rex

El programa con películas de aventuras que exhibe en su cartelera habitual el Gran Rex se podrá ver también a la 0.45. Se trata de "Siete hombres y un destino" y "Los diamantes son eternos". La primera tiene un estelar reparto constituido por Charles Bronson, Steve Mc Queen, James Coburn, Yul Brynner, Eli Wallach, Horst Buchholz y Robert Vaughn. La dirección fue confiada a John Sturges.

Cuando a Chris le ofrecen veinte dólares para arriesgar su vida, la oferta suena risueña. Pero bajo la superficie dura e impasible de Chris ha vibrado algo. Y se pone en campaña para reunir más hombres. Es así como se le unen Bernardo, Vin, Britt, Chico, Harry y Lee. Son siste hombres cuyos servicios han sido siempre retribuidos con cientos de dólares. Pero cada uno de ellos tiene una razón oculta para alquilarse por veinte dólares.

El complemento tiene por artista principal a Sean Connery. Esta vez el agente 007 se enfrenta con una poderosa banda internacional de contrabandistas de diamantes.

Reunión musical hará hoy AFIM

Hoy, a las 18.30, en la sala de música del Hotel Balbi, la Asociación Filarmónica de Mendoza realizará una reunión musical. Será tratado el tema "La impostación vocal en el niño" con la participación del Coro de Niños de la Escuela Superior de Música dirigido por el profesor Marcelo Coltro.

La entrada será libre.

Interesante experiencia plástica

El domingo pasado los alumnos del Taller de pintura de la Escuela Superior de Bellas Artes de la Provincia, a cargo de los profesores Hernán Abal y José Scacco, bocetaron, durante la función, pasajes de la obra que actualmente representa el Teatro de la Montaña: "La Malquerida", de Jacinto Benavente.

Esta experiencia tiene la finalidad de buscar nuevas motivaciones plásticas en los alumnos de los cursos superiores y a su vez fusionarse a otra fuente artística como teatro en este caso.

Actualmente se está trabajando en el taller para terminar los trabajos comenzados el domingo. Posteriormente se expondrá en el hall de ese teatro, a modo de cartelera artística e ilustrativa.

Espectáculos para niños

El elenco de teatro infantil de la Universidad Nacional de Cuyo presentará nuevamente mañana, a las 16, en Las Heras 430, ciudad la obra de S. Doria y J. Fernández "Pirulín... pirulero". Actúan: Miguel A. López, Ariel Prado, Miriam Marzari, Claudia González, Roxana D'Ambola, Alejandra Toranzo, Carlos Kotlik, Susana Taratuviez, Carolina García, Alejandro García, Silvana Martínez y Gonzalo López Jordan. Dirección: Josefina Otero.

Teatro La Montaña. — Mañana, a partir de las 17, en esta sala se ofrecerá la obra del autor mendocino Armando Hintuchi, "El pastorcito y el principito", en un espectáculo titulado "Circo-teatro La Montaña", con dirección de Enrique Guerrero.

CONTINUADO DE 14.30 A 24 Y
TRASNOCHE 0.45
QUE CHUPETE!
VUELVE LA PAREJA DE "HOMO EROTICUS"
LANDO BUZZANCA ♥ ROSSANA PODESTA
EL GATO MAMMONE
PROHIBIDA MENORES DE 18 AÑOS Color
COMPLEMENTA:
LA OBRA MAESTRA DE AGATHA CHRISTIE
ERAN DIEZ INDIECITOS (Ten little indians)
EASTMANCOLOR
HOY GRAN CINE OPERA

HOY
Actuación especial de:
TRIO VALENCIA
Tito Francia con H. Brandan y gran elenco.!!!
EL ARRIERO
José V. Zapata 215 - Gllén. Mendoza - Teléfono 245031. Reserve mesa.
Viernes y Sábado próximo: Mariquita Gallegos.
30|10|F|43448|30|10

ESTAURANTE LA POSTA
SENSACIONAL..!
DANIEL TORO
GANADOR EN COSQUIN...
y Gran Show, con:
COMICOS Y CONJUNTOS BAILABLES...
Y PARA CENAR: BROCHETTE DE POLLO
MAGIO
SAN MARTIN 1297 - G. CRUZ - MZA. - TEL. 221311
30|10|F|30|10

a SEMANA CENTER
nt. de 14 a 24
na Manera Distinta de Conocer
Sentir el Horror
e una Catástrofe
TERREMOTO
ama Proh. Men. 14 años
ementa:
TECHNICOLOR
FOGOSOS...IMPETUOSOS... DIVERTIDOS!
Terence Hill
Bud Spencer
y ELI WALLACH
TECNICOLOR
AVE MARIA
4 DEL
Estrellas: CHARLTON HESTON AVA GARDNER GEORGE KENNEDY LORNE GREENE GENEVIEVE BUJOLD RICHARD ROUNDTREE
Producida y Dirigida por MARK ROBSON
TECHNICOLOR PANAVISION

onde sobra un hombre
gran realización de COSTA GAVRAS, director de "Z" y "La confesión"
Complementa:
El gran escape
Con Steve Mc Queen
Hoy función a las 21.
Mañana continuado desde las 17.30
ntrada: $120
CINE Selectro

HOSTERIA CERRO DE LA GLORIA
ZOOLOGICO
Cena Show
Vuelve de la música lo mejor...
Jean Duval
y su órgano de ensueño
MENU
Cubanito de jamón con langostinos - Rosbeef relleno con almendras y aceitunas rellenas - Copa helado Primavera - Vinos reservas - Champagne.
RESERVE SU MESA AL TELEF. 250130
30|10|F|30|10

CHILE..!
Viña del Mar
EXCURSION 9 DIAS
c/PASAJES y ½ PENSION
PRECIO CONTADO ... $ 23.900
CONSULTE FINANCIACION
— CONCRETE AHORA SU RESERVA.
— PLAZAS LIMITADAS.
T. CUSSAN - Necochea 40
Local 2 - Mendoza
Leg. D. N. S. T. Nº 1568
Licencia en trámite
26|10|F|40057,5|11

FOTOS
FOTO LUX
ENTREGA EN 1 MINUTO
San Martín 1658, frente a San Luis

GLENDA JACKSON LA ACTRIZ MAS PREMIADA
en su máxima creación
HEDDA
Proh. menores 18 años
HOY CINE LAVALLE

José Luis López Vázquez es MI QUERIDA SEÑORITA
se llama Adela... pero quiere ser Juan...!
COLOR
cine CONDOR

GRAN FESTIVAL DEL CINE ALEMAN
bajo el patrocinio de S.E. el Sr. Embajador de la República Federal Alemana y el Instituto Goethe de Mendoza
Una historia romántica que llegará a su corazón!
'Y LA LLUVIA BORRA TODA HUELLA'
(Und Der Regen Color Verwischt Jede Spur)
con ANITA LOCHNER - ALAIN NOURY
HABLADA EN ALEMAN CON SUBTITULOS EN ESPAÑOL
'EL LORD DE BARMBECK'
(Der Lord Von Barmbeck) Color
con MARTIN LUTTGE JUDY WINTER
PROHIBIDA MENORES DE 14 AÑOS
HABLADA EN ALEMAN CON SUBTITULOS EN ESPAÑOL
HOY Y Mañana y Lunes (tres dias unicamente)
GRAN CINE América

UN VIAJE ENCANTADO... A UN MUNDO DE FANTASIA...
Vea los nuevos y simpáticos personajes: PEDRITO EL CONEJO, LA PATITA y EL ZORRO, LAS ARDILLITAS, DOÑA GATA, EL CHANCHITO LA RATITA SABELOTODO y otros.
APTA PARA TODO PUBLICO
EL MUNDO MAGICO
HABLADA EN CASTELLANO
HOY Y MAÑANA
TECNICOLOR
CINEMA
COMPLEMENTA: TECNICOLOR
REINO SALVAJE

ejor Programa del Año!
dido del Público Vuelve
A SOY MUJER
PROHIBIDA MENORES DE 18 AÑOS
FILM de MANUEL SUMMERS
HOY PREMIER
Cont. 14 a 24 Y TRASNOCHE
ESTA CEBOLLA LE HARA LLORAR... DE RISA!
Pierre Richard Jane Birkin
LA CARRERA DE LA CEBOLLA
TECNICOLOR
TE: lúcida nte cura sar

ROXY Cont. 14 a 24 y
HOY Trasnoche
"EL JUEGO DEL PLACER"
estimula el amor... o lo destruye?
TECNICOLOR
Complemento PROHIBIDO MENORES 18 AÑOS
EROTISMO Y SEXO! TRENES RIGUROSAMENTE VIGILADOS

CINES Y TEATROS

CENTRO

AMERICA - Hoy, de 14.30 a 24 hs.: "Y LA LLUVIA BORRA TODA HUELLA" y "EL LORD DE BARMBECK".

CENTER - Hoy, de 14 a 24 hs.: "TERREMOTO" y "LOS CUATRO DEL AVE MARIA".

CINEMA - Hoy, de 14 a 24 hs. "MUNDO MAGICO" y "REINO SALVAJE".

CITY - Hoy, de 14.30 a 24 hs. "ROLLERBAL" y "LA MUERTE SIGUE SUS PASOS".

CONDOR - Hoy Cont. de 14.30 a 24 hs.: "MI QUERIDA SEÑORITA" y "DOS CONTRA LA CIUDAD".

LAVALLE - Hoy Cont. de 14.30 a 24 hs.: "HEDDA" y "LAS MASAJISTAS".

LUXOR - Hoy, de 14 a 24 hs. "LA GUERRA DE LOS SOSTENES" y "SEGURO DE CASTIDAD".

OPERA - Hoy, de 14.30 a 24 hs. "EL GATO MAMMONE" y "ERAN DIEZ INDIECITOS". Trasnoche: el mismo programa.

PREMIER - Hoy de 14 a 24 hs.: "YA SOY MUJER" y "LA CARRERA DE LA CEBOLLA". Trasnoche, 0.45 hs., el mismo programa.

ROXY - Hoy de 14 a 24 hs.: "EL JUEGO DEL PLACER" y "TRENES RIGUROSAMENTE VIGILADOS". Trasnoche 0.45 hs., el mismo programa.

REX - Hoy, de 14.30 a 24 hs. "SIETE HOMBRES Y UN DESTINO" y "LOS DIAMANTES SON ETERNOS".

SELECTRO - Hoy, a las 21 hs. "EL GRAN ESCAPE" y "DONDE SOBRA UN HOMBRE".

AUTOCINE BROADWAY - Hoy, 21.15 hs.: "Comando suicida" y "Espera la oscuridad". Trasnoche 0.45 hs.: "Primavera romana" y "Pasión de juventud".

EL CERRO CINE AUTO - Hoy, a las 21.15 hs.: "Los hombres piensan solo en eso" y "Maridos en vacaciones". Trasnoche 0.45 hs.: "Las Follies Berger de París" y "Como me enseñaron a amar".

GRAN AUTOCINE MENDOZA. - Hoy 21 hs.: "La odisea de Darwins" y "Contacto en Francia II".

TEATROS

TEATRO DE LA MONTAÑA - Hoy y mañana, 22 hs. Sala: Godoy Cruz y Alberdi, Guaymallén: "La malquerida", de Jacinto Benavente - Domingo 17 hs., estreno teatro para niños: "El pastorcito y el Principito". de Armando Hintuchi.

U. N. C. - Escuela Superior de Teatro - Elenco de Teatro Universitario presenta: "STEFANO", de Armando discépolo. En la sala Teatro de Cámara, Las Heras 430, Cdad. Hoy a las 22 y mañana a las 21.30 hs., dos últimas funciones. Dirección: Benito Talfiti.

GODOY CRUZ

CEC - Hoy, a las 21.15 hs. "Secreto oculto en el mar" y "Escalera de Caracol".

PLAZA. - Hoy 21.15 hs.: "Dos misioneros rebeldes" y "El apostol de la venganza".

SPORTSMAN. - Hoy a las 21.15 hs.: "Veracruz" y "Trapecio".

GUAYMALLEN

ROMA - Hoy, 21.30 hs.: "Robinson Crusoe en la isla encantada" y "La gran aventura del zorro".

VICTORIA - Hoy, a las 21.30 hs. "La rebelión de los bucaneros" y "Un dólar de gloria.".

LAS HERAS

BELGRANO - Hoy "Trapecio" y "Veracruz".

MAIPU

ARGENTINO - Hoy, 21.15 hs.: "Bucsy Malone" y "Cinco locos avivados". Trasnoche 0.45 hs.: el mismo programa.

IMPERIAL - Hoy 21.15 hs.: "Una ventana al cielo" - "Y vivieron felices". Trasnoche 0.45 hs. cambio de programa.

PALMIRA

COLON - Hoy 21 hs.: "Sin escape" y otro gran estreno. Trasnoche 0.45 hs., cambio de programa.

SAN MARTIN

CERVANTES - Hoy, 21.15 hs.: "Ladrón, marido y amante" y "Alicia ya no vive aquí". Trasnoche 0.45 hs., cambio de programa.

MAYO - Hoy, 21.15 hs. "Sensacional primicia: Ver programas. Trasnoche 0.45 hs.

MONUMENTAL - Hoy, 21.30 hs. "Sin escape" y "Teléfono rosa". Trasnoche, 0.45 hs., el mismo programa.

RIVADAVIA

ALFA - Hoy 21.15 hs.: "Asustemos a Jessica hasta morir" y "Visita del terror".

DUCAL - Hoy, 21.15 hs. "El gran desfile del circo" y "Había una vez un lince".

LA CONSULTA

REAL - Hoy, a las 21.30 hs. "Soñar, soñar" y "Nazareno Cruz y Lobo".

TUPUNGATO

ARTEMISIA - Hoy, 21.30 hs.: "Me enamoré sin darme cuenta" y "Tu me enloqueces".

SAN RAFAEL

IDEAL - Hoy, de 14 a 24 hs. "Los violines del baile" y "Recuerdos del futuro".

Ofrecerá un recital el grupo Markama

Mañana, a partir de las 21.30, en los salones de la Sociedad Arabe Islámica de Mendoza, Remedios Escalada de San Martín 1933, ciudad, habrá un recital del canto americano que estará a cargo del grupo Markama. Este conjunto está formado por Sosa, Avalos, Vidal, Ocaranza, Mendolas, Nilsson, Ordóñez y Sánchez, este último director del grupo y creador de los conjuntos Canturía y Cono-Hué.

El espectáculo lo organiza la Sociedad Arabe Islámica y cuenta con el auspicio de la Municipalidad de Guaymallén, a través de su Dirección de Cultura y Relaciones Públicas.

Sobre el Consejo Federal de Coordinación Cultural

BUENOS AIRES, 29. (NA) — El secretario de Estado de Cultura, Francisco Macías, anunció la puesta en marcha del Consejo Federal de Coordinación Cultural que, al nuclear a los organismos oficiales del ramo en todo el país, permitirá un intercambio regular de experiencias y manifestaciones vinculadas a la cultura y el arte.

"La importancia de esta actividad —dijo Macías— estará dada dentro del marco de la política que cumple esta secretaría y que tiende, decididamente, a la puntual y efectiva realización del federalismo". Añadió que "el Consejo es el medio apto para trabajar en un plan de decisiones concertadas, y para promover con la integración de diversas regiones, todas las potencialidades del país".

En el Consejo Federal de Coordinación Cultural están representadas todas las provincias, la municipalidad de Buenos Aires y el territorio nacional de Tierra del Fuego, Antártida e Islas del Atlántico Sur. Lo preside el secretario de estado de cultura.

Manifestó Macías a los periodistas que "el Consejo es un organismo vital para una política cultural, que esté enraizada en la realidad del país, en sus auténticas tradiciones y en las aspiraciones de las distintas regiones y que, por ser un órgano permanente, se lo considera un elemento de segura eficacia para la continuidad de las acciones iniciadas y las futuras".

Agregó el secretario de estado que "la labor del Consejo Federal de Coordinación Cultural, se desarrollará en el marco de los objetivos generales fijados en la política cultural, y que es de esperar que en su seno surjan cursos de acción o proyectos concretos, como las prioridades que señalen las respectivas regiones".

El mencionado organismo tendrá a su cargo, asismismo, definir la política cultural y aconsejar la legislación que asegure el cumplimiento de los objetivos señalados en dicha política.

Teatro Universitario

El elenco de la Escuela Superior de Teatro de la Universidad Nacional de Cuyo, ofrecerá hoy, desde las 22 y mañana a partir de las 21.30, en su sala de Las Heras 430, la obra del autor argentino Armando Discépolo, "Stefano". El elenco lo forman Marcelo Duval, Josefina Otero, Estelvio Suárez Arfén, Luisa Gámez, Juan Palacios, Sergio Blanco, Raúl Farruche y María N. García. La dirección la ejerce Benito Talfiti. En el grabado una escena de la obra.

"El gato Mammone" en la nocturna del cine Opera

En función trasnoche el cine Opera ofrecerá "El gato Mammoñe", comedia italiana del director Nando Cicero, que contó con la participación artística de Lando Buzzanca, Rosana Podestá, Gloria Guida, Grazia de Marza y otros artistas.

En un pueblo siciliano, un hombre que después de siete años de matrimonio no ha concebido un hijo, corre el riesgo de perder el honor civil frente a sus ciudadanos. En esta condición se encuentra Lollo Mascalucía, quien desesperado por la esterilidad de su mujer, para no perder el honor hace todo lo posible para conseguir un hijo. Pero, extrañamente, Lollo no logra, por una razón u otra, conseguir el objetivo.

Actuará el 3 un cuarteto australiano

La Asociación Filarmónica de Mendoza presentará el 3 de noviembre, a las 21.30, en el teatro Independencia, al conjunto australiano de música de cuerdas 'Sydney String Quartet", espectáculo que contará con los auspicios de la Fundación Guillet y del Mozarteum Argentino. El programa, dividido en tres partes, estará compuesto por obras de Beethoven.

Habrá entrada libre.

Música popular en local con artesanías

Hoy a las 20 en el "Mercado de Pulgas", nuevo local ubicado en Adolfo Calle 77, Dorrego, Guaymallén, se ofrecerá un espectáculo artístico.

El local, según nos informó el señor Guillermo País, tendrá durante todo el mes de noviembre y todos los días, espectáculos artísticos con entrada gratis. Es una especie de "mercado persa", con una superficie de 3.000 metros cuadrados al aire libre, con toldos, pérgolas y quioscos. Funcionan ya 80 locales y 25 quioscos, que son arrendados por comerciantes interesados en exhibir sus mercaderías, en general relacionadas con artesanía.

La intención, según se nos manifestó, es ofrecer un atractivo turístico más en la época estival.

Hoy se presentarán "Los Cantores del Yaraví", Roberto Grandi, Osvaldo Larrea y Oscar Divito. La misma función tendrá lugar mañana a la misma hora.

Homenaje a L. Napolitano y Alfredo Bufano

Hoy, a las 18.30, organizado por el Centro Taller Literario de Mendoza (CETAL) se llevará a cabo en el Colegio de Escribanos, Patricias Mendocinas 758, un acto para recordar a Leonardo F. Napolitano, por haber instituido el día del libro en Mendoza, y al poeta Alfredo R. Bufano, con motivo de cumplirse un nuevo aniversario de su fallecimiento.

La disertación estará a cargo del doctor Américo Calí. Se leerán poemas de autores premiados.

Nuevo horario en el museo Guiñazú

El Museo Provincial de Bellas Artes "Emiliano Guiñazú", Casa de Fader, sito en Mayor Drummond, Luján, comunicó que a partir del 1º de noviembre, el horario de visitas a sus instalaciones será el siguiente: martes a viernes, de 9 a 13 y de 15 a 20.30; sábados, de 15 a 20.30; domingos, de 9 a 12.30 y de 15 a 20.30.

Los lunes permanecerá cerrado.

El profesor Campoy es puesto en funciones.

Asumió el decano de Filosofía y Letras

Por resolución del Ministerio de Cultura y Educación de la Nación, asumió el decano de la Facultad de Filosofía y Letras de la Universidad Nacional de Cuyo, profesor Luis B. Campoy, quien fue puesto en el cargo por el rector de la Universidad, profesor doctor Pedro Santos Martínez, durante un acto que se llevó a cabo en dicha facultad.

Asistieron a la ceremonia, el ministro de Cultura y Educación de la provincia, doctor Carlos Nallim; el decano de la Facultad de Ciencias Políticas y Sociales, profesor Denis Félix Cardozo Biritos; el de Ciencias Económicas, contador José Maselli; el de Ciencias Agrarias, ingeniero agrónomo Adolfo Ramón Mallea; el secretario general de la Universidad doctor Guillermo Pose; el secretario académico, profesor Claudio Soria; la directora de la Escuela Superior de Arte, profesora Blanca R. de Zumel; profesores, personal no docente y estudiantes.

El doctor Pose leyó la resolución del ministerio nacional firmada por el ministro Bruera y luego las autoridades rubricaron el acta correspondiente, tras lo cual el doctor Martínez le hizo entrega del nombramiento.

Al presentar al profesor Campoy, el doctor Martínez aclaró que para todos los rectores, significaba un compromiso, "por no decir un poco de temor" concurrir a la Facultad de Filosofía y Letras, quizá porque pareciera que todos son filósofos o porque en ella se manejan ideas. "Pero llegar a esta casa —agregó— que es nuestra casa, tiene un significado especial y más hacerlo como rector y cuando deje de ser rector, espero volver a ella como profesor".

Dijo que al profesor Campoy se le aceptó la renuncia, pero siguió al frente de la facultad por razones administrativas y que cuando hubo que designar al decano, la designación recayó precisamente en él nuevamente. Refirióse a los problemas universitarios que siempre se producen y pidió que las dolorosas experiencias vividas sean aprovechadas, especialmente tendiendo ese puente entre el profesor y el estudiante a que él se refiere tan a menudo, porque es la base para aprovechar y encaminar a esa juventud que concurre a la facultad llena de entusiasmo y fe en lo porvenir.

Por último solicitó la colaboración de todo el personal no para lucimiento del decano, sino para beneficio de la facultad y de la Universidad.

A estas palabras respondió el profesor Campoy, agradeciendo la distinción de que era objeto, la que valoraba por el sentido académico que tenían las palabras del rector. Luego adelantó algunas de las pautas que regirán su accionar y se refirió así a la integración y organización de los diferentes institutos; organizar las tareas de investigación y otros quehaceres, sobre bases más modernas; además de preocuparse por las publicaciones de la Facultad que han quedado descuidadas por falta de medios y aplicar la política universitaria que el rector había fijado para la Universidad Nacional de Cuyo.

Notas Sociales

Casamientos

Hoy, a las 21, en la basílica de San Francisco, se bendecirá el casamiento de la señorita Graciela Elena Hilal y el doctor Leopoldo Dante Barbera Miliotto. Serán padrinos por la novia, el señor Roberto Hilal y su señora Elena Hilal de Hilal y por el novio, el doctor Salvador Barbera Guzzo y su señora Mary Miliotto de Barbera Guzzo.

—En la parroquia San Vicente Ferrer se celebrará hoy, a las 22.15, la boda de la señorita María del Carmen Criado y el ingeniero Julio Mortarotti. Serán padrinos por la novia, el señor Manuel Criado y su señora María Santos y por el novio, el señor Angel Juan Mortarotti y su señora Julia Elisa Rodríguez.

—Será bendecido hoy, a las 21.30, en la catedral de Nuestra Señora de Loreto, el casamiento de la señorita Laura Liliana Fernández y el señor Carlos Hugo del Río. Serán padrinos por la novia, el señor Germán Fernández y la señora Susana Dora Serruya de Ronchetto y por el novio, el señor Miguel del Río y su señora María Cruz Pérez.

—Quedará consagrado hoy, a las 21.45, en la parroquia de Nuestra Señora de la Carrodilla, el matrimonio de la señorita Silvia Ciani y el señor Luis Lampa.

Bodas de plata

Al cumplir hoy las bodas de plata el señor Ricardo Bermejillo y su señora Carmen Spera, se oficiará una misa de acción de gracias a las 20, en la parroquia de San Agustín.

Compromiso

Se formalizará hoy el compromiso de la señorita Susana Puicercus y el señor Héctor Abadía.

Reunión

En obsequio de su hija Teresa Elizabeth, que hoy cumple 15 años, el señor Luis Soto Carrillo y su señora Lydia Todescat le ofrecerán una reunión de la que participarán sus amistades.

Misas impetratorias

Para rogar por la felicidad de la señorita Linda María Elena Cabrera Mancini y del señor Carlos Ernesto Corvalán Segura, el señor Fernando Mancini y señora mandarán rezar una misa hoy, a las 20, en la parroquia San Vicente Ferrer.

—Hoy, a las 19.30, en la capilla San Cayetano, de Godoy Cruz, se oficiará una misa para impetrar por la felicidad de la señorita María Liliana Moreno y del señor Héctor José Chiappero.

—En la catedral de Nuestra Señora de Loreto se oficiará una misa mañana, a las 10, para pedir por la felicidad de la señorita Stella Monfort y del teniente aviador militar Roberto Yebra, ofrecida por la señorita Delia Carlucci y el señor Luis Garófoli.

Misa de acción de gracias

Con motivo de haberse acogido a los beneficios de la jubilación las docentes María Teresa Suárez de Martí, Susana Carmona de Hernández y Diana Lila Silvano de Magni, se rezará una misa de acción de gracias hoy, a las 20.30, en la capilla del Colegio María Auxiliadora.

Beneficio

Organizado por la Asociación de Ayuda al Reumático, ADAR, se servirá una cena el 13 de noviembre, en el Mendoza Tenis Club. Los fondos que se recauden se destinarán a su obra de bien social. Las tarjetas pueden solicitarse por los teléfonos 249448, 218643 y 231122.

Bridge y canasta

En el Club de Gimnasia y Esgrima se disputarán hoy dos torneos. A las 15.30, de canasta y a las 21.15, de bridge de ránking de parejas.

Enfermos

Guarda cama la señora Ana María Cubillos Bay de Funes. Se encuentra bien, así como su hijo.

Viajeros

De Buffalo, Estados Unidos, donde se encuentran radicados, el doctor Juan Facundo de Rosas, su señora Silvia Simonovich y sus hijos.

—A España el ingeniero Germán Bensadón y su señora Claudia Villanueva Mendillaharzu.

—De Santa Fe la señora Elida Compani de Villanueva Rosso.

Misas y funerales

Se oficiarán misas:

Hoy, a las 20, en la parroquia de San Agustín, por el alma del señor Javier Navarro Correas.

—Hoy, a las 9, en la catedral de Nuestra Señora de Loreto, por el alma de la señorita Elina Burgos Videla.

—Hoy, a las 20, en la parroquia del Inmaculado Corazón de María, por el alma del señor Carlos Molina Civit.

—Hoy, a las 19.30, en la capilla del Colegio María Auxiliadora, por el alma de la profesora Noemí Salinas de Polimeni, ofrecida por las señoras Nelly Villa de Camba y Elba Re de Magni.

—Hoy, a las 9.30, en la basílica de San Francisco, por el alma del doctor Rafael Guevara Pleitel, en el 98º aniversario de su nacimiento.

—Hoy, a las 20, en el templo de San Juan Bosco, por las almas del señor Rogelio Garro y de las señoras Nélida Edith Garro de Díaz e Inés Terrera de Ferreyra.

—Hoy, a las 20, en la parroquia del Inmaculado Corazón de María, por el alma de la señora María Cristina F. de Furnari.

—Hoy, a las 9, en la parroquia del Inmaculado Corazón de María por el alma del señor José Pedro Batiz.

—Mañana, a las 11, en la parroquia del Inmaculado Corazón de María, por las almas de la señora Sara Paulsen de Hernández y del señor Francisco César Hernández.

—Mañana, a las 12, en la catedral de Nuestra Señora de Loreto, por el alma de la señora Restituta Díez de Zamorano.

—Mañana, a las 11, en la basílica de San Francisco, por el alma del señor Héctor Raúl Herrera.

—Mañana, a las 12.30, en la capilla del Colegio María Auxiliadora, por las almas del doctor Carlos Padín y de la señorita María Antonia García Peralta.

—Mañana, a las 11, en la capilla de Nuestra Señora del Perpetuo Socorro, de Godoy Cruz, por el alma del padre Pío y para rogar por su pronta beatificación.

—Mañana, a las 12, en la parroquia del Inmaculado Corazón de María, por el alma del ingeniero Ernesto Quirós.

—Mañana, a las 10, en la basílica de San Francisco, por el alma del señor Manuel Sánchez Carvajal.

NUEVA ETAPA EN PIELES HELEN

Tradicional calidad con renovada creatividad en todo tipo de abrigos de piel

CONSERVACION LIMPIEZA ARREGLOS REFORMAS

PIELES Helen

Cómodos CREDITOS

ESPEJO 777 - 2º Piso - Tel. 215554

EL MESON DE LA CAZUELA

HOY DANIEL TORO Y GRAN SHOW

MENU FIJO $ 1.300 a elección - Todo incuido

ACTUARAN. La Revista de la Risa - Mariano Moreno - Hugo Salas - Los Manquillán - Los Iris del Folklore (conjunto boliviano) - Los Castillos (dúo chileno) - Aldo Parino - Los Flamencos (bailes españoles) - Los Nocheros del Camino - Las Voces de Guaymaré - Teresita y El Pampeano.

EL MEJOR LUGAR - EL MEJOR SHOW LA MEJOR COMIDA

GODOY CRUZ 370 - TEL. 258437

30|10|F|43211|30|10

Sábanas Sabanyl *

la sábana que no se plancha, seca más rápido, en juegos completos de tres piezas, colores plenos y firmes, gran variedad de estampados.

* con hilado Vendrell

DISTRIBUIDOR: KALIK y MOLINA - San Martín 1886 - Ciudad

2|10|F|30|10|A

HOY

21.00 TROPICANA CLUB

22.30 EL ARTE DE MAIA PLISSETSKAIA

La Bailarina clásica mas famosa del mundo en "EL LAGO DE LOS CISNES"

23.30 ANTES QUE EN EL CINE

LA CASA EMBRUJADA con Robert Stack y Vera Miles

CANAL 7

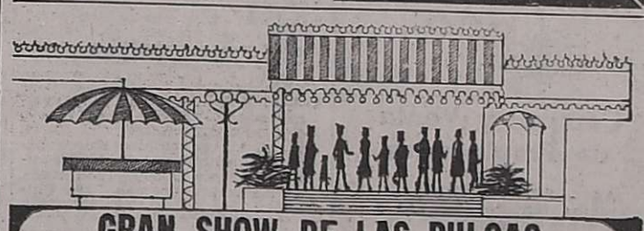

GRAN SHOW DE LAS PULGAS

HOY Y MAÑANA a las 20 horas

LOS CANTORES DEL YARAVI - ROBERTO GRANDI - OSVALDO LARREA - OSCAR DIVITO

ENTRADA LIBRE

Gran Feria de Platos a Beneficio de la Escuela "Lucio V. Cichitti"

VISITE MERCADO DE PULGAS

100 LOCALES CON MILES DE OFERTAS INCREIBLES Y EXTRAORDINARIAS

Horario: Martes a Domingos 16 hs. a 22 hs.

Troley Dorrego - Omnibus 10 y 13 "A" - Por Costanera a 3 cuadras de la Terminal Omnibus.

alda Pub.

"EXHIBIR ES VENDER"

ADOLFO CALLE 77 — Dorrego - Gllén. (Mendoza)

HOY * RESTAURANT Mi Rincon

LOS VALENCIA

- HUGO ZULOAGA
- TITO BARRIENTOS
- GIUNTA - ITURGAY
- MININA
- HUGO SALAS
- TERESITA y EL PAMPEANO
- PATRICIA

RESERVAS AL 230721 - EMILIO CIVIT 277 - Ciudad - Mza.

La Taberna Baska

CENA SHOW BAILABLE

CON: LAS VOCES DE OTON - LOS MANQUILLAN - LOS NOCHEROS DEL CAMINO

TANGOS CON: MIGUEL A. HERRERA

JAZZ CON: DUO SIGNO

BAILE CON: JUAN LUNA y LOS TROPICANOS y gran elenco

MENU INTERNACIONAL $ 1.000

CORDOBA 226 - MZA Reservas al TEL. 214913

MAGIO

30|10|F|45051|30|10

Trasnoche cine Gran Rex: "SIETE HOMBRES Y UN DESTINO"

"SIETE HOMBRES Y UN DESTINO"

CHARLES BRONSON - STEVE McQUEEN - JAMES COBURN - YUL BRINNER - ELI WALLACH - HORST BUCHHOLZ - ROBERT VAUGHN

Además: Los diamantes son eternos

cine GRAN REX

ROLLERBALL TEATRO CITY

Además: "La muerte sigue sus pasos"

PROHIBIDA MENORES 18 AÑOS

30|10|F|30|10

HOY

RUBEN DURAN EL PIANO

Primer "Premio Instrumentista" y "Medalla de Oro" del fondo Nacional de las Artes.

en Percusión: FELIX MARIA DELLA COSTA

Guitarra Concertante: CARLOS FANELLI

Un espectacular de La Bodega del 900

Reservas a Tels. 262773 - 262775

FIESTAS Y REUNIONES inolvidables

SALONES Lucero

AMBIENTES SUNTUOSOS - EXOTICOS JARDINES - CASAMIENTOS - CUMPLEAÑOS - CONVENCIONES - DESFILES

BDRA. DE LOS ANDES 921 SAN JOSE

ADM.: 9 DE JULIO 1138 - CDAD. TEL. 231210

ÚLTIMOS DÍAS!

PODEROSO CIRCO REAL MADRID

DE LOS HNOS. SEGURA

ELEFANTES — OSOS — MONOS — CABALLOS

PERROS CANICHES — LEONES

Localidades numeradas - boletería desde 10 hs.

SAN MARTIN SUR 300 — GODOY CRUZ

para lucir hermosa . . .

PERFUMERIA SASHA

REGALOS

P. MORENO 205 G. Cruz

En TECHOS como siempre... BUENOS

GRANDES FACILIDADES — GARANTIA

P. MENDOCINAS 1089 casi esq. SARMIENTO (frente Plaza Independencia)

Teléfonos: 244194 - 243776 - 290645 - 223499 - 225853

empresa 41 de techos

EMILIO BENTURINO

Avda. COLON 669 — Mendoza — MART. PUBLICO — TELEFONOS 248730 - 244335

POR ORDEN DE SUCESION, RESIDENCIAL POR CIERRE Y VARIOS

GRAN REMATE SIN BASE

Hoy Sábado a las 16 hs. en: Av. Colón 669 - Mza.

MUEBLES (Los pertenecientes a la Residencial son prácticamente nuevos). - Art. del hogar - Escritorios - Máq. de oficina - Chatarra de bodega - Cantidad de esqueletos para juegos de living - Antigüedades - Adornos varios - Ropas - etc.

Disponemos en venta particular 2 galpones como nuevos totalmente metálicos de 100 m2. c/uno a desarmar de nuestro local y emplazamos en el término de 15 días a retirar toda mercadería pendiente de entrega. Ya que tenemos que entregar el local de depósito.

VISITE EXPOSICION HORARIO DE COMERCIO

(RECIBIMOS OFERTA BAJO SOBRE)

Martillan: E. BENTURINO y L. H. TRIONE

30|10|F|43472|30|10

ORO

— JOYERIA BASSO —

PAGO 110.000 Gr. Of.

— Rescato Pólizas —

SAN JUAN 1359

26|10|C|679|1|11

DODGE

REPUESTOS LEGITIMOS

Fernando Martínez

SAN JUAN 847 - TEL. 243191 - MZA.

Pintamos

HOY SU CASA

Refacciones y empapelados

CREDITOS 10 MESES

Pintores Asociados

9 DE JULIO 1439 - 1º C.

TELEFONO 252541

14|10|F|38436|30|10|A.

VIAJANTES

PARA LA ATENCION ZONAS GRAN MENDOZA

Necesita importante empresa de artículos comestibles y productos lácteos. Excelente remuneración.

SE REQUIERE: 1) Amplia relación y experiencia con clientela de la zona; 2) Poseer medio de movilidad propio.

Escribir a: GERENTE DE VENTAS (31) - Poste Restante Diario LOS ANDES, detallando edad, actuación anterior y las más amplias referencias.

30|10|C|580|31|10

SEGADORA MICHELENA

VENTA — SERVICIO — REPUESTOS

MAQUINARIAS AGRICOLAS

STABIO S.A.I.C.

MENDOZA · SUC. ESTE · TUNUYAN · LA CONSULTA · SAN RAFAEL

DISCOS

para Empanadas

PRECIOS A REVENDEDORES

PASTAS FRESCAS ITALIA

Paso de los Andes 397 - G. Cruz

TELEFONO 224362

30|10|C|031|31|10

VENDO O ALQUILO

TALLER DE CARPINTERIA

MONTECASEROS 2180

30|10|C|298|30|10

PICK UP

Dodge D-100

Con Cobertura, 1969 - Vendo urgente - Total $ 480.000 contado. Horario de Comercio - S. Martín Sur 1104 - G. Cruz.

30|10|F|43417|30|10

SOMECA s.a.

SOCIEDAD MENDOCINA DE CALES Y AFINES

OFERTAS DEL DIA

Pintura al agua verde nilo, crema, gris perla, marfil, ro-

"CREMAR", blanca, sa, bolsa 5 kg. $ 227

Pintura "CREMAR", para interiores, verde mar, turquesa, azul cobalto, coral, naranja, bolsa 5 kg. $ 260

Lana de vidrio de 180 x 50 ..... $ 3.000

Lana de vidrio de 180 x 100 ..... $ 5.500

Emulsión cola 200 litros ..... $ 6.000

Brea en panes $ 39

Hidrófugo "EL CONSTRUCTOR" x 5 $ 600

Toda la línea de Pinturas "ALCANTARA y COLORIN".

PRECIOS ESPECIALES A EMPRESAS CONSTRUCTORAS Y REVENDEDORES

URQUIZA 357 TEL. 25015

Y PARAGUAY 2532 44

TEL. 232337 MZA.

30|10|F|39

Técnico Mecánico o Electromecánico

NECESITA

Importante Empresa de Mendoza

Enviar antecedentes a:

"GERENTE" - Poste Restante Diario LOS ANDES (12)

30|10|F|43332|31|10

Camión Bedford 65

Muy buenos - Vendo

Elena de Roffo 2508 - Barrio Bella Vista - Godoy Cruz

30|10|C|801|30|10

— NECESITAMOS —

CAPATAZ

Depósito Hierros

Con experiencia. Edad 35 a 45 años. Escribir a Poste Restante O. P. (7) Diario LOS ANDES

30|10|C|776|31|10

CEMENTO $ 430

Todo para la Construcción Godoy Cruz 3171 - Villa Nueva - Teléfono 261689

5|9|F|25115|Pte

BARBECHOS

VIDES Y ALAMOS

LIBERTAD 835 - TELEF. 972395

(Producción propia)

BARRIO COLINA DE ORO

MAIPU

4|10|F|30|10|A

Compro Fracción Seis Hectáreas

EN ZONA INDUSTRIAL - CARRIL RODRIGUEZ PEÑA

Dirigirse a: Poste Restante C. R. (18) Diario LOS ANDES

30|10|F|43343|30|10

RASTROJERO

69 Impecable - Muy bueno

— VENDO —

RECIBO PERMUTA

Precio Total Ctdo. $ 680.000

Santa Cruz 2162 - Bº Trapiche - G. Cruz

30|10|F|45017|31|10

Vendo Peugeot 404 - Diesel

IMPECABLE - 60.000 Km.

Preferiblemente al contado. Calle Colombia 1391 - Villa Nueva - Gllén. (Barrio Gomensoro) - Teléfono 260154.

30|10|C|759|30|10

Camioneta Compro

Fiat o Peugeot, mod. 69 en adelante. Pago contado. Candelaria 1182, Godoy Cruz, Barrio San Ignacio, Tel. 225936

30|10|F|31|10

Papa para Semilla

Variedad KENNEBECK Y SPUNTA

PRIMERA MULTIPLICACION

"ALGUACIL Hnos."

ADMINISTRACION: E. GONZALEZ 521 Godoy Cruz - MENDOZA TELEFONO 222752

VENTAS: Mdo. Coop. Prod. - Ptos 85-90 - Sarmiento y Pampa, Gllén. - Mza. - Teléf. 260466

30|10|F|30396|31|10

ALQUILAMOS

2 MAGNIFICOS DEPARTAMENTOS FRONTALES CENTRICO (1 con TELEFONO), 3 dormitorios, dep. de servicio, amplio living, cocina, etc. $ 60.000 y $ 50.000 exclusivamente para oficina, laboratorio, consultorio, etc. 1 DEPARTAMENTO PLANTA BAJA, ideal para profesionales, 5 ambientes, cocina, baño, toilette, patio, teléfono, calefacción, cerca Tribunales $ 70.000. Inf.: Barrera Oro - MITRE 1378 - Ciudad.

30|10|F|45049|31|10

ALMACIGO DE TOMATES

"ROSSOL" (perita) vendo - 1ra. calidad - Por mayor - Barcala 150 - Teléf. 215167 - Mza.

30|10|F|43328|30|10

Visitadores de Farmacias

NECESITAMOS para Zonas de: Ciudad, Godoy Cruz, Las Heras, Zona Este, Zona Sur, San Luis, San Juan y otras localidades, para venta masiva de amplia línea productos para farmacia. - Amplias referencias. - Buena remuneración. Presentarse en: Pedro B. Palacios 840 - MENDOZA - Frente Terminal

30|10|C|836|31|10

OPORTUNIDAD

VENDO RURAL SIAM TRAVELLER

UN CHICHE

OLASCOAGA 2046 - CIUDAD.

30|10|C|521|31|10

Excavadorista

Para KL - 250 muy competente, necesito. Pago fuera de convenio. Tratar: PELLEGRINI 1697 - Godoy Cruz - Tel. 2466966.

30|10|F|45033|31|10

B. M. W. Moto - VENDEMOS

750 c.c. - 600 c.c. - 500 c.c.

Tratar: Estación Servicio Colón y Av. España - Mendoza

30|10|F|43020|30|10

POTRERILLOS - LAS VEGAS

Excelente terreno 1.650 m2.

VENDO URGENTE

a primera oferta

Paso de los Andes 2147 - G. Cruz - Tel. 249973, Mza.

30|10|F|45101|30|10

Urgente Vendo Camión Chevrolet

C. 60, modelo 61, con carrocería completa y volquete en perfecto estado, recibo en parte de pago camioneta. Tratar: ESPAÑA 3288 - CIUDAD - TELEFONO 254555

30|10|T|02577|31|10

INDUSTRIA CONSERVERA DE MENDOZA

NECESITA AGENTES DE COMPRAS DE FRUTAS

EN TUNUYAN, SAN RAFAEL, SAN JUAN, RIO NEGRO. Se requiere que el interesado posea experiencia y vinculación en la industrialización y comercialización de productos. No se exige relación de dependencia. Retribución en base a comisiones. Enviar amplias referencias personales y actuación anterior a:

Sr. GERENTE - Casilla Correo 67, Godoy Cruz, Mendoza

30|10|F|45002|30|10

GUIA PROFESIONAL

MEDICOS

Dr. I. KALIMAN
CLINICO
Lunes a viernes 16 a 20 hs. Atiende mutuales. Sargento Cabral 706. Ciudad. Tel. 290500.
7|9|F|25447|Pte

Dr. FERNANDO E. ALONSO
CLINICA MEDICA - DIABETES
Nuevo domicilio Consultorio: Chile 934 - Teléf. 243824.
15|9|F|27734|Pte.

Dr. OSCAR CAMINOS
Clínica médica - Geriatría - Enfermedades de la vejez. Mutuales. Turnos 254793 11-12.30 y 17-21 hs. 9 de Julio 1540. 1-º Piso.
6|10|F|35792|Pte.

Dr. ANGEL C. NAVARRO
Cirugía - Atiende lunes, miércoles y viernes de 17 a 20 hs. Reserve turno. Alpatacal 2755. Teléfono 214325.
1|11|F|Pte.A

APARATO DIGESTIVO

Dr. RICARDO DONNA
CIRUGIA APARATO DIGESTIVO
Nuevo domicilio: 9 de Julio 680. Tel. 246243.
0|10|F|36759|Pte.|A

VIAS URINARIAS

Dr. ALBERTO PABLO CORICA
UROLOGO
Colón 532. Turnos: teléfonos 240835 y 252553.
17|8|F|99029|Pte.

Dr. IGNACIO J. ROMEO
CIRUGIA VIAS URINARIAS
Cirugía general. Diariamente desde 17 horas. Pedir turno. República de Siria 325. Teléfono 292220.
7|3|F|49557|Pte.

Dr. ALBERTO D. BEKERMAN
UROLOGO
9 de Julio 1189 2º Piso. Dpto. 15. Turnos: 231915 - 247445.
20|4|F|62034|Pte.

Dr. JUAN ANTONIO VERDAGUER
Urología - 9 de Julio 680 - Teléf. 246243 - Pedir Turno.
30|10|F|45008|20|11

VARICES

Dr. SPINETTA REGUERO
Junín 218, Barrio Bombal. Tel. 244111. Pte.

PSIQUIATRAS

Dr. JULIO JOSE HERRERA
PROFESOR TITULAR DE PSIQUIATRIA
Pedir turno. Entre Ríos 226. Tel. 257256.
15|5|F|Pte. A

ESPECIALISTAS EN SEÑORAS

Dr. HUGO BRANDI
GINECOLOGIA Y OBSTETRICIA
San Lorenzo 226. - Turnos: 243286. Mutuales.
30|7|F|93026|Pte.

Dr. ANGEL VICTOR GIL
GINECOLOGIA Y OBSTETRICIA
Avda. España 603. Ciudad. Tel 249270. Solicitar turno.
1|10|F|34173|Pte.

Dr. DAVID E. TORIANO
EMBARAZOS Y PARTOS
España 756. Turnos 243490 - Mutuales.
6|10|C|359|4|11

JOSE N. MALAH
GINECOLOGIA Y OBSTERICIA
Necochea 292. Ciudad. Tel. 216006 - 218766. Pedir turnos. Mutuales.
6|10|F.35766|Pte.

DOCTORA
MARTA GONZALEZ IÑESTA
GINECOLOGIA - OBSTETRICIA
Pedir turnos. Catamarca 83, Dpto. 38, 3º P. Tel. 291982 Part. 226294.
3|9|F|88c99|Pte|A

ENDOCRINOLOGIA

RICARDO W. ESTRELLA
Diabetes - Obesidad - Tiroides - Adolescencia. Meno Andropausia. Geriatría Esterilidad. Necochea 292. Tels.: 216006-218766. Turnos. Mutuales.
6|10|F|35765|Pte.|S

GARGANTA NARIZ Y OIDO

Dr. CORRALES
GARGANTA - NARIZ - OIDO
Solicitar turno. Perú 1251 Teléfonos: 257715 - 249447.

Dr. LUIS E. MÓNETTI
10 - 12 - 18 - 21 horas. Nuevo domicilio. Necochea 292 - Teléfono 218766. - Particular: Teléfono 246661.
12|10|F|Pte.

ANDRES FELIPE MAURICIO
GUSTAVO LUIS MAURICIO
G. N. Oídos
Nueva dirección - Mitre 565 P.B. Turnos: Teléfono 245677
20|10|C|694|18|11

ASMA Y ALERGIA

Dr. SALOMON BOUERI
Dr. EDUARDO PENA
Corrientes 39 - Telefono 251591
11|8|F|96456|Pte

Dr. ARNALDO S. BOERO
Enfermedades alérgicas. Atiende mutuales. Pedir turno. San Luis 307. Tel. 255591.
2|10|F|34564|Pte.

CIRUGIA ESTETICA

Dr. J. SANANES
Jefe de servicio Sala 1 Hospital Emilio Civit. Cirugía de nariz, mamas, adiposidades, injertos, quemados. Pedir turno. P. B. Palacios 1260 (Ituzaingo). T. 257319-251391.
7|3|F|Pte.|D

ESPECIALISTAS DE LA PIEL

Dr. ALBERTO J. GRINBERG
Enfermedades de la piel. Alergia dermatológica Nueva dirección: 9 de Julio 1540. 1er. P. Turnos T. E. 254793.
7|9|F|25816|Pte.

Dr. ALBERTO TORRES CORTIJO
MEDICO DERMATOLOGO
Av. Emilio Civit 43 - Turnos de tarde. - Telefono 255356
12|10|F|Pte.

Dr. J. F. LEONFORTE
Enfermedades de la Piel
Nuevo domicilio: Chile 1358, 1er. piso, Dep. 16 - Tel. 253766. Lunes miércoles y viernes.
9|10|F|36718|Pte.

Dra. ANA VIERA SMALIK
ENFERMEDADES DE PIEL
Necochea 31, 1er. Piso Nº 5. Turnos teléfono 225613.
26|10|C|518|24|11

Dr. RAUL FASCETO
ENFERMEDADES DE LA PIEL
Avda. España 866 - Teléf. 244133
30|10|C|722|1|11

OCULISTAS

Dr. ZALDIVAR
Dra. MISTELI
Nueva dirección: Av. Emilio Civit 685, Ciudad. Teléfonos: 257000 257100
3|10|F|Pte.

Dr. M. MARCHEVSKY
OCULISTA
Consultas de 11.30 a 12.30 y de 16 a 20 horas. Rioja 1130. T. 247996.
25|3|F|94036|Pte

CLINICA DE OJOS
Atendida por
16 Médicos Oftalmólogos y 6 Auxiliares Técnicos Universitarios
Consultorio externo de 8 a 21 hs. Guardias permanentes Cirugía e internación. Atención de particulares y mutualidades. Av. España 888. Teléf. 248856.
18|3|F|42513|Pte

REUMATISMO

Dr. MANUEL MENA
Reumatólogo - Enfermedades de columna vertebral, brazos dolloridos, ciática. Atiende de 15 a 20 hs. Buenos Aires 226. Lunes a sábados.
5|10|F|35599|Pte.|S

Dr. JULIO F. SANCHEZ
Reumatología, ortopedia, traumatología y rehabilitación. Rivadavia 141. Teléf. 291994.
24|10|F|41201|Pte.

Dr. OSVALDO BIELLER VIOTTI
Reumatología. Lunes a viernes 17 a 20 hs. Miércoles 16 a 20 hs. Espejo 593. Planta baja. Teléfonos 218197 - 220596.
24|9|F|Pte.|A

ORTOPEDIA

ORTOPEDIA WALDMANN
Soportes y botas para pie plano, corsets para columna, fajas y aparatos para estómago, medias y vendas para várices.
Lavalle 162 - 250661 - Mendoza
Alsina 270. Teléfono 21835. San Rafael
19|5|F|60960|Pte.

HUESOS

Dr. VICENTE ARAGONA
TRAUMATOLOGIA y ORTOPEDIA
Rivadavia 430. Planta baja. Dpto. 1. Turnos: 246935 - 241775.
20|8|F|Pte

ODONTOLOGIA

VICTOR M. PICCIONE
Doctor en odontología. Cirugía de boca y huesos de la cara. Lunes, viernes 10 a 12; martes, jueves 15 a 18. Sanatorio Policlínico de Cuyo Tel. 243000. Part. 255547. 29|7|F Pte

PARTERAS

CELINA E. M. de ARNEDO
PARTERA NACIONAL
Catamarca 585. Ciudad. T. 242388. Pedir turno.
29|F|99490|Pte.

ESTHER C. de SANANES
Partera nacional. Diariamente de 16 a 20 hs. Solicitar turno. Pedro B. Palacios 1260 (Ituzaingo) entre Catamarca y Lavalle. Teléfs. 257319 y 251391.
7|4|F|Pte.|D

DELIA MASCAREÑO de GOMEZ
OBSTETRICA NACIONAL
Pedir turno. Pellegrini 945. Godoy Cruz. Teléfono 292214.
5|10|F|29645|31|10

PSICOLOGIA

Lic. LIDIA ULLOA de ANELLO
PSICOLOGA
Niños, adultos. Nuevos métodos. Mutuales. Turnos teléfs.: 224683 y 293204. P. Mendocinas 634. 7º Piso. Dpto. 77.
12|10|F|37663|31|10

TERESA COLUMNA
LICENCIADA EN PSICOLOGIA
Turnos: Sábados de 16 a 18 horas. Teléf. 231539. (Mutuales).
18|9|C|288|27|11|A

AVISOS CLASIFICADOS

Compra y Venta de Propiedades

AA - PROPIETARIOS directos tenemos pedidos y órdenes de compra y/o ventas de casas, departamentos, lotes, galpones, locales, terrenos, campos incultos, fincas, negocios y gestiones. Atendemos pedidos de tasaciones. No arriesguen, confíen sus negocios inmobiliarios a profesionales responsables. C. E. Barrera Oro, del Colegio de Martilleros y Corredores de Comercio. Atención personal y del señor J. P. Landart. - Mitre Nº 1378. Teléfs. 251537 y 257726.
23|10|F|41017|Pte.

A PROPIETARIOS: que deseen vender su propiedad. Provivienda asegura venta rápida y ventajosa. Solicite tasador sin compromiso. - Perú 1214. Tfs. 218277 - 255813 - 258054.
4|10|C|965|31|10

A PROPIETARIO compramos casa, departamento, lote o finca. Godoy & Pelaia. Máxima seriedad inmobiliaria. Gutiérrez 585. Teléfs. 258543 y 251597.
10|10|F|37054|Pte.

A ESTRENAR casas y departamento 6ª Sección. 3 dormitorios. Financio. Urbana Inmobiliaria. 9 de Julio 315, Barrio Bombal.
29|10|C|410|31|10

A - CAMPO vendo o permuto por vehículos o casas 800 hectáreas en Pareditas, San Carlos, ideal forestación, ganadería o desgravación impositiva. San Martín 67, Las Heras, metros Coronel Díaz. Gomería.
30|10|C|799|30|10

A PROPIETARIO compramos casa, departamento, lote, campo, finca. Guevara Civit Hnos. y Cía. Colón 796. 1er. piso, dpto. 3. - Teléfono 240645.
29|10|F|43239|31|10

A LOTE 1.700 metros, cerrado, con galpón, tinglados y fuerza. Salida a tres calles, a 6 cuadras Avenida San Martín y J. M. Godoy, Las Heras. Contado 300.000.000, resto facilidades 1½ año. Patricias Mendocinas 1608. Ciudad. 29|10|F|43173|30|10

A INMOBILIARIA Patricias ofrece lote de 50.000.000 con 50% facilidades. Patricias Mendocinas 1608. Ciudad.
29|10|F|43171|30|10

A SIN intermediarios, vendo en San José, hermosa casa, 2 dormitorios, cochera, patio y demás dependencias, Matienzo 1494 San José, Teléf. 215869.
30|10|C|773|30|10

A PARTICULAR compra casa antisísmica 2 dormitorios y dependencias. $ 2.200.000 contado, saldo facilidades. Tel 251499.
30|10|C|694|30|10

A PASO Bº Bombal, vendo hermosa casa nueva, recibo menor precio. Tel. 222220.
30|10|T|02589|30|10

ANTISISMICA preciosa, reformada, Barrio Infante a 5 minutos centro, 2 dormitorios, dependencias, gran patio, cochera, vendo o permuto por mayor valor. Pago diferencias Patricias Mendocinas 1608. Ciudad.
29|10|F|42937|30|10

APROVECHE departamento esquina, adobe vigado, buen estado con lote 121 metros, micros 4, 5 y 6 a una cuadra frente barrio Aeronáutico. Total 90 millones, contado 50%, facilidades. Patricias Mendocinas 1608. Ciudad.
29|10|F|42939|30|10

ANTISISMICA chiche a estrenar, 4 años antigüedad, 2 dormitorios, dependencias, total pesos 290.000.000, vendo o permuto por casa mayor precio. Patricias Mendocinas 1608, ciudad.
29|10|F|42908|30|10

ANTISISMICA todo servicio vendo barata o cambio más grande. Paso de los Andes 738. Godoy Cruz.
30|10|C|656|30|10

ATENCION vendo casa calle Tiburcio Benegas, G. Cruz, excelente punto. Recibo Dodge 1.500 o terreno en Bermejo. Tel. 222220.
30|10|T|02588|30|10

ATENCION oportunidad finca 66 hectáreas, dos caballos, casas, pozo, derecho riego, buenísima tierra sobre ruta 40 Jocolí. Perito Moreno 197, Godoy Cruz.
30|10|C|463|30|10

ANTICIPO 600.000 esquina, salón, faltan detalles, Río Negro 2077. Guaymallén.
30|10|C|550|30|10

ANTISISMICA 3 dormitorios, garaje, dependencia de servicio, jardín, total $ 4.000.000. Navarro. 251410.
30|10|T|02570|30|10

APURADO vendo casa Godoy Cruz 170 millones, total, facilidades. 223602 - 225579.
30|10|T|02583|30|10

ANTISISMICA, sexta sección, 3 dormitorios, dependencias. Anticipo 150.000.000. Recibo automóvil. Total 350.000.000. José Federico Moreno 1575.
30|10|F|45054|19|11

ANTISISMICA desocupada, living, 5 dormitorios, 3 baños, comedor, garaje, 2 coches. 11 x 50, salida 2 calles, Lavalle 18, 253115.
30|10|C|729|30|10

ANTISISMICA 2 dormitorios, dependencia. Total 2.400.000. Paso Nº 932. Gllén 215254.
30|10|C|706|30|10

ANTISISMICA Ciudad, living, 3 dormitorios, comedor, garaje, departamento servicio. Lavalle 18. Tel. 253115.
30|10|C|729|30|10

BUSCO urgente casa para alquilar pago, llaves. Lamadrid 333, Ciudad.
30|10|C|629|30|10

BARRIO Santa Ana 1º, loteo, chalet con teléfono, 3 dormitorios, garaje, patio, contado $ 1.750.000 saldo facilidades. 9 de Julio 1030 local 3, ciudad.
29|10|F|42908|30|10

CASA a estrenar, frente a Av. de Acceso, 1, comedor, 2 dormitorios, 3º dormitorio o estar. Total $ 2.900.000, 50 % contado; 6, 12 y 18 meses. David Guiñazú. España 1248. 2º Piso. Of. 19. Teléf. 217638.
28|10|C|11|30|10

CASA interna, 4 habitaciones, entrada por garaje, vendo, Benavente 4457, Villa Nueva, teléfono 261155.
29|10|F|42933|30|10

CASA 3 habitaciones, 2 baños, living comedor, cocina, dependencias servicio, todos los servicios vendo. Benavente 4457. - Villa Nueva. Teléfono 261155.
29|10|F|42935|30|10

COMPRO lotecito, cerca Estación Belgrano. Poste Restante P. A. (7) Diario LOS ANDES.
30|10|C|365|31|10

CASA dos plantas, metros Avda. San Martín, cinco habitaciones, habitación servicio con baño, garaje, teléfono etc. Salta 1370. G. Cruz.
30|10|C|562|30|10

CASA antigua ciudad $ 3.200.000. Casa modesta Villa Nueva. Pesos 1.150.000. Casa Barrio Policial $ 2.800.000. Buenas facilidades. Mitre 560. San José. Teléfono 232177.
30|10|C|599|30|10

CON $ 600.000 contado, $ 25.000 mensuales, total 1.600.000, dueño vende casita antisísmica, tratar: Félix Suárez 884, Villa Nueva.
30|10|F|43348|31|10

CASA corte antiguo, 6ª sección, vendo, permuto por taxi o vehículos. Mitre 1456 Ciudad.
30|10|T|2601|30|10

CASA en Quinteros (Chile) amoblada, 100 mts. playa, tipo cabaña, living, estar, 3 dormitorios, dependencias servicio, garaje varios coches. 230 mts. - Total: $ 170.000.000. Facilidades. - Paso de los Andes 3080.
30|10|C|718|30|10

CASA en 5ta. Sección, material, 5 dormitorios y dependencias, con 800 mts. terreno. - m$n. 850.000.000. Facilidades. - Paso de los Andes 3080.
30|10|C|718|30|10

CASA Dorrego $ 260.000.000, living, 2 dormitorios, garaje, patio, permuto más amplia. Lavalle 18. Tel. 253115.
30|10|C|729|30|10

CASA vendo, particular. Tratar con su dueño. Rioja 26. Ciudad.
30|10|C|745|31|10

CASA 2 dormitorios, dependencias, centro Godoy Cruz. Anticipo 90.000.000. Saldo convenir. José Federico Moreno 1575
30|10|F|45057|19|11

CASA 2 dormitorios, Dorrego. Total 180.000.000. Anticipo 50%. Recibo automóvil. José Federico Moreno 1575.
30|10|F|45060|19|11

CHACRAS de Coria, fracción 900-1.000 m2. Pueyrredón 2431, Chacras.
30|10|C|764|30|10

CHALET 6ta. Sección, regio ubicación, living, 2 dormitorios, cocina, baño, garaje, y amplio estar, con un departamento al fondo 2 dormitorios cocina y baño. Total $ 500.000.000. Facilidades. Paso de los Andes 3080
30|10|C|718|30|10

DEPARTAMENTOS en venta y alquiler, 6ta. Sección, a estrenar. Totalmente terminados, 1 y 2 dormitorios y dependencias. Informes: Paso de los Andes 3080.
30|10|C|718|30|10

DEPARTAMENTO categoría, descupado, amplísimo living, 3 dormitorios, departamento servicio, terraza. Lavalle 18. Tel. 253115.
30|10|C|729|30|10

EN CARRIZAL casa fin de semana, 70 m2., 2.000 mts. terreno, opcional 15.000 mts. más. Informes Paso de los Andes 509. Mendoza.
29|10|T|02507|30|10

EXCEPCIONAL, por viaje urgente, 2 plantas, 3 dormitorios, dep. garaje, teléfono, s/V. Castillo, Ciudad. Precio incomparable, m$n. 300.000.000. Facilidades. Canizo Puebla Teléfono 247398 - 8.30 - 12.30.
30|10|F|45001|30|10

EXCEPCIONAL casa esquina 6ta. Sección vendo 2 plantas, 190 mts. cubiertos, piso de mármol, 3 dormitorios, garaje y cochera p|3 coches un chiche, cuidada hasta el menor detalle, recibo a cuenta Dpto., saldo a convenir. Tratar San Martín 883 Las Heras. Tel. 230787. Hoy todo el día domingo de 9 a 13 hs.
30|10|T|02591|31|10

FINCA 10 Has. Costa de Araujo, 5 parral y viñas, resto para chacra, 4 Has. Corralitos, parral, viñas, chacra, buena casa, luz eléctrica, abundante riego. Vendo, permuto, facilidades. San Lorenzo 231. Ciudad.
29|10|T|02500|30|10

FINCA vendo 55 Has. parral y viña - d|riego - Jocolí - Tel. 231676.
29|10|C|64|30|10

FINCA 20 has. 16 de parral, 4 para chacra con pozo electrificado, vendo, Benavente 4457, Villa Nueva. Teléf. 261155.
29|10|F|42931|30|10

FINCA 8 Has. en Luján, viña y chacra, derecho de agua, vendo, permuto.. 9 de Julio 2218.
30|10|C|617|30|10

FINCA 5 has., Corralitos, buena vivienda, agua, luz eléctrica, 1 ha. de viña y chacra en producción. Vendo o permuto, Chile 952, Mendoza.
30|10|F|45042|31|10

FINCA en Corralitos vendo urgente 2½ Has. álamos, olivos, fuerza, luz, $ 1.400.000. Correa Sáa 70, San José, Gllén.
30|10|T|02566|30|10

FINQUITA dos hectáreas, vendo o permuto. Pedro Pascual Segura y San Rafael, a 500 metros de Lisandro Moyano. Las Heras.
30|10|C|799|31|10

GALPON: vendo fuerza y t|servicios, poco contado, oportunidad. Rioja 1434. Ciudad.
30|10|C|691|30|10

GUAYMALLEN casa desocupada, 3 dormitorios, total $ 2.500.000. - Navarro, 251410.
30|10|T|02571|30|10

GRAN oferta, vendo casa mixta, en muy buen estado, Godoy Cruz, total 1.150.000, contado y facilidades. San Martín Sur 80. Godoy Cruz.
29|10|F|30378|30|10

HERMOSA casa Godoy Cruz, amplio living, 3 dormitorios, comedor diario, cocina comedor, escritorio, garaje, amplio fondo, Terraza. Impecable estado. Contado y facilidades. - Paso de los Andes 3080, Ciudad.
30|10|C|718|30|10

LOTE 10 x 30 5ª Sección. Vendo contado oportunidad. Olascoaga Nº 389. Ciudad.
30|10|C|669|1|11

LOTE ciudad 235 mts. 2., buenas facilidades. Escucho ofertas. Teléfono 232177.
30|10|C|599|30|10

LOTE vendo, en Dorrego, sobre Gualberto Godoy, Ituzaingó 1458.
30|10|C|741|30|10

LOTE Ciudad, 500 mts. $ 2000.000, 50% contado. Paso de los Andes 3080.
30|10|C|718|30|10

MAIPU vendo 3 casas, una en Barrio Giol todos los servicios y dos económicas. Rodríguez 270 Maipú.
30|10|C|574|31|10

MAIPU vendo terreno céntrico 1.170 m2. afalto y todos los servicios a 4 cuadras de la plaza. Rodríguez 270. Maipú.
30|10|C|574|31|10

OFREZCA o compre su inmueble a inmobiliaria responsable... una de ellas: Benturino. - Colón 669. - 246927 - 227629. Lugones.
26|10|F|42022|30|10

PERMUTO casas 6ta. Sección, 1 por local céntrico, otra chica por más amplia. Martillero. - Teléfono 252365.
30|10|C|723|30|10

PERMUTO casa 2 plantas, General Paz 300 por casa chica. Teléfono 215254.
30|10|C|706|30|10

REGIA casa a estrenar, 6ta. Sección, living-comedor, 3 dormitorios, 2 baños principales, garaje, amplia cocina comedor, patio $ 900.000.000. Facilidades. - Paso de los Andes 3080.
30|10|C|718|30|10

SE VENDEN dos casas en La Consulta, ver en San Martín 14, La Consulta.
28|10|F|42953|31|10

SIN INTERMEDIARIO antisísmica planta esquina. 12 de Octubre 1417. San José.
30|10|C|634|30|10

URGENTE a propietario compro casa 2 ó 3 dormitorios 6ta. o Ciudad. Tel. 258077.
30|10|C|718|30|10

URGENTE vendo casa chica a estrenar 2 dormitorios al lado del Barrio Bombal acepto permutas. Pueyrredón 197. Godoy Cruz. Teléfono 227441.
30|10|T|02557|31|10

VENDO departamento en Gllén. Tratar en Joaquín V. González 144. G. Cruz. TE. 226397.
28|10|C|158|1|11

VENDO finquita 6½ parral y viña, ruta Barriales, Rodeo del Medio. Almirante Brown 46. Teléfono 960376. Drummond.
29|10|F|43271|30|10

VENDO o permuto casa antisísmica en Las Heras (Sargento Cabral y Roca) recibo camión del 65 en adelante tratar por la tarde en Joaquín V. González Nº 623. G. Cruz.
30|10|C|454|30|10

VENDO finquita 17 Hect. con qq. viña. U. M. dos casa A. y H. a 30 km. ciudad. Informe: Alberdi 1305. San José. Gllén. Teléfono 259501.
30|10|C|277|31|10

VENDO departamento Gral. Paz Nº 727, Godoy Cruz, o permuto por camión.
30|10|F|43422|30|10

VENDO o permuto departamento antisísmico 5ta. Sección por casa corte antiguo en Godoy Cruz o Guaymallén. Teléfono 290387. Huarpes 344. Dpto. 3 Ciudad.
30|10|T|02536|31|10

VENDO un departamento interno: 2 dormitorios, 1 living, cocina, baño y galería cerrada, $ 1.400.000, tratar Francisco de la Reta 1797, Guaymallén.
30|10|C|592|30|10

VENDO permuto departamento, dos dormitorios en monoblock calle Mitre, por casa tres dormitorios, Teléf. 256413.
30|10|C|781|30|10

VENDO un lote de 140 m2. Francisco de la Reta 1797. Guaymallén.
30|10|C|592|30|10

VENDO permuto en el centro, dos dormitorios con patio y cochera, por tres dormitorios, cualquier ubicación, Teléf. 256413.
30|10|C|781|30|10

VENDO o alquilo galpón 164 mts. cubiertos, pleno centro San José, excepcional ubicación; oportunidad. Organización Lazo. Teléfono 259012.
30|10|C|677|31|10

5ª SECCION casa 70 % antisísmica 600 mts. terreno, teléfono, 3 dormitorios, garaje, entrada vehículo. Total $ 6.000.000. Navarro. 251410.
30|10|T|02569|30|10

VENDO negocio pizzería heladería, cervecería y rotisería con propiedad esquina, teléfono, maquinarias completas. Coronel Díaz y 12 de Octubre.
30|10|T|02533|31|10

VENDO residencial, 14 habitaciones. Federico Moreno 1378
29|10|C|544|30|10|AD

VENDO fiambrería y despensa con excelente clientela, salón 6x10. - Patricias Mendocinas y Necochea, San José.
30|10|C|754|31|10

DESPENSA, fiambrería, Godoy Cruz, con propiedad, 2 dormitorios, dependencias. Total pesos 300.000.000 Anticipo 50%. José Federico Moreno 1575.
30|10|F|45066|19|11

FRUTERIA $ 230.000 total inmejorable ubicación, buenas ventas, urgente, vendo. Teléfono 261505.
30|10|T|02537|30|10

FARMACIA vendo única en zona total $ 1.200.000, recibo automóvil. Tratar, Federico Moreno 2432, Cdad.
30|10|T|02585|31|10

FIAMBRERIA completa sin local vendo - permuto por automóvil 74 adelante, regia heladera vitrina, cortadora Bianchi 330, balanzas, registradora Rodbell, máquina sumar, todo nuevo. - Clark 398, Cdad.
30|10|C|750|30|10

HELADERIA, Pizzería y Rotisería en Dorrego, instalaciones, maquinarias, fabricadora de helados. Dorrego y Vélez Sársfield.
30|10|C|616|31|10

INSTALACIONES de almacén y carnicería, verdulería, vendo por entregar local. Salta 2310. Mendoza.
30|10|C|716|30|10

KIOSCO ciudad vendo, bajo alquiler, buenas ventas; recibo automotor. Rioja 1532, Ciudad.
28|10|F|42883|30|10

NEGOCIO comestible frente fábrica Arcanco, vendo. Recibo automotor. Necochea 975. San José.
30|10|C|770|31|10

POR no poder atender vendo taller mecánico. Ubicación céntrica. Alberdi 129. Ciudad.
29|10|T|2480|30|10

PIZZERIA, rotisería, Godoy Cruz, instalaciones, maquinarias. Anticipo: 100.000.000. Recibo automóvil. José Federico Moreno 1575.
30|10|F|45063|19|11

QUIOSCO céntrico vendo. Total $ 900.000. Salta 1743.
30|10|C|706|30|10

VENDO un lote de 140 m2. Francisco de la Reta 1797. Guaymallén.
30|10|C|592|30|10

VENDO permuto en el centro, d

OSVALDO ALBERTO DE LA RETA

MATRICULA 1478 — TELEFONO 220418

REMATA SIN BASE

HOY SABADO 17 Hs. — COLON 710 - GODOY CRUZ

Por cambio de ramo conocido Restaurante, comercio en el ramo Electrodoméstico y varios comitentes.

MAQUINARIAS E INSTALACIONES: Soberbia heladera Siam 4 puertas, cortadoras de fiambre, balanza mostrador, picadora de carne, registradora National, heladera mostrado Siam, estanterías varias.

ARTEFACTOS ELECTRODOMESTICOS: Turbos circuladores regulables de v/ tamaños y estilos, lavarropas y mini lavarropas a paleta, lustra aspiradoras, equipos estereofónicos, televisores, tocadiscos, relojes eléctricos con marcos tallados. Los artículos detallados son de acreditadas marcas con la correspondiente garantía en los nuevos, y los usados que se subasten, controlados por el equipo técnico de nuestra casa. Se entregan en perfecto estado de funcionamiento.

VARIOS: Juegos de dormitorios nuevos y usados en estilo español o provenzal, muebles para la cocina, modulares de comedor y cocina comedor, living de gran moda, mesas de madera o con base metálica (fijas o plegables) varios diseños, sillas tapizadas (variedad en modelos), alfombras distintas medidas (lisas o con arabesco), ropas blancas (cantidad), artículos de bazar y menaje, máquinas de coser, mini cortadoras de fiambre, bicicletas, máquinas de escribir (usadas en perfecto estado), relojes, comestibles, pulseras, implementos para el cámping, adornos, artículos electricidad, y numerosos artículos más imposible de detallar.

Y COMO SIEMPRE LOS ACOSTUMBRADOS LOTES BOMBAS - SORPRESA.
INTERESANTE SUBASTA PARA TODOS LOS GUSTOS Y PRESUPUESTOS

HOY SABADO 17 HORAS - COLON 710 - GODOY CRUZ - MENDOZA

—— VISITE EXPOSICION ——

30|10|F|43500|30|10

JOSE MASUTTI e HIJOS

FERTILIZANTES Y CEREALES

— POR MAYOR Y MENOR —

Disponemos SULFATO DE AMONIO PETROSUR

LA TONELADA $ 35.600

RUTA 7 - FRAY LUIS BELTRAN - TELEFONO 26

30|10|F|45003|30|10

IMPORTANTE EMPRESA necesita

OFICIALES CARPINTEROS ENCOFRADORES

Para obra interior. Jornal superior al de convenio.

Alojamiento en obra. Comedor económico.

Presentarse días domingo y lunes en:

Hotel Nuevo Excelsior - Av. España 1064/68 Ciudad

30|10|C|203|31|10

En San Martín Busco Local

Muy céntrico - 70 m2. cubiertos como mínimo.

Dirigirse: Poste Restante Diario LOS ANDES - T. J.

30|10|F|43414|30|10

Alquilar Casa

— NECESITO —

POR MES ENERO.

LLAMAR TELEF. 246728

20|10|F|45019|30|10

OFERTA

CEDRO en Rollo $ 115 el pie2.

Batientes de Cedro para puertas y ventanas el pie 2. ..... $ 115

Largueros y travesaño de camas el pie 2 ..... $ 95

MARIANO MORENO 594 - BENEGAS - GODOY CRUZ

(Altura Carril Cervantes al 2.500)

30|10|F|43451|31|10

FRUTICOLA SAN JOSE S.R.L.

Comunica al personal temporario que haya trabajado para la firma con anterioridad que, con la inmediata iniciación de la temporada de cerezos, deberá presentarse en sus oficinas de Av. Bandera de los Andes 569, San José, Guaymallén, Mendoza, el próximo 1º de noviembre a las 9 horas.

34|10|F|749|31|10

ALQUILO GALPON

500 m2. mínimo, preferentemente con teléfono y oficina. Llamar al T. 261113.

30|10|F|43341|31|10

HIERRO

ANGULO

5/8, 3/4, 7/8 y 1" x 1/8

PLANCHUELA

3/4 x 1/8 y 7/8 x 1/8

$ 114.-

TELEFONO 248151

30|10|C|566|31|10

ATENCION

VERLO ES COMPRARLO

VENDO AUTO DE CARRERA TURISMO CARRETERA LISTO PARA LARGAR - RECIBO CUPE TORINO

Tratar: Luis Maggini - Rivadavia 99 - Tupungato Mza.

30|10|F|43337|31|10

30 HECTAREAS

VENDO ZONA ALGARROBAL

DE 17 A 20 HORAS - TELEFONO 232219

30|10|T|02534|31|10

VENDO UNA MAQUINA HACER SACHETS

Electrónica s/nueva c/Tobogán y P.V.C. 1ª calidad para sachet blanco 75 x 230. Procedencia Flexipac Bs. As. 25% menos del costo.

Bernardo Ortiz 854 - G. Cruz Mendoza - Teléf. 221642

29|10|C|347|31|10

NO ACEPTE IMITACIONES en Yoghurt, Calidad

"YOGURLAC"

Crema - Ricota - Flan

Haga su Pedido a:

N. Avellaneda 365 - T. E. 259740

Mendoza o a su ALMACENERO

27|10|C|783|4|11

AMITRANO

POR CUENTA Y ORDEN FAMILIA QUIROGA POR AUSENTARSE DEL PAIS Y CANTIDAD DE CONSIGNATARIOS

GRAN REMATE SIN BASE

MAÑANA 8.30 Horas - A. VILLANUEVA 332

(Continuación Colón - Micros 6, 8, 9 y Trolley)

Impecable Piano "BREYER" moderno; Organo eléctrico importado; Jarrones imperio mármol; Biscuit porcelana, antigüedades; 2 heladeras comerciales SIAM perf. estado; Heladeras familiares eléctricas y a kerosene Siam modernas; Televisores de 23"; Proyectora Sekonic y Filmadora Crown 8 y Mustang Super 8; Máquina de escribir "REMINGTON 10"; Máquina de coser y bordar SINGER y KOPP; Cambiador Winco estereo con amplificador; Combinados; Radio-tocadiscos portátil; Turbocirculador; 4 Vitrinas mostradores muy finas; Bicicletas de carrera "LEGNANO y PENELA"; Lavarropas; Cocinas; Calefones; Extractor; Armarios metálicos, escritorios y ficheros; Ventiladores; Rejas hierro; Juegos patio; Cambiador stereo Winco con parlantes y mesa; Enceradora "YELMO". Y EN MUEBLES EL MAS EXTENSO SURTIDO en Dormitorios, Comedores, Roperos, Camas, Colchones, Cómodas, Mesas de luz, Aparadores, Mesas, Sillas, Escritorios, etc., etc., y un sinnúmero de artículos imposible detallar. ...SIN COMENTARIO... GRAN REMATE. Visite Exposición HOY, de 9 a 13 y de 16 a 20 horas.

30|10|F|42331|30|10

AMITRANO - Martilleros

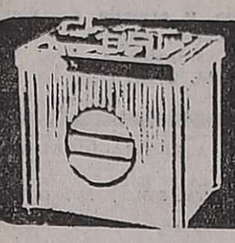

PLACAS ARPON S.A.

PARA BATERIAS LEGITIMAS CARGADAS EN SECO

DISTRIBUIDOR EXCLUSIVO EN CUYO

COMERCIAL SAN JOSE

DE ANTONIO ZAMBUDIO MUT

GODOY CRUZ 1197 - TEL. 257803 San José

AVISOS CLASIFICADOS

(Viene de la Pág. anterior)

Compra y Venta de Automotores y Cubiertas

A RENAULT 61-62-65-66, 180.000 y cuotas, vendo o permuto - Godoy Cruz y Avellaneda - Villa Nueva. 29|10|F|42650|30|10

A 4-L 67, vendo o permuto - Godoy Cruz y Avellaneda - Villa Nueva. 29|10|F|42900|30|10

A CHEVROLET Super 67-64 vendo o permuto, Godoy Cruz y Avellaneda, Villa Nueva. 29|10|F|42898|30|10

A ESTANCIERA 57 impecable vendo o permuto. Godoy Cruz y Avellaneda. Villa Nueva. 29|10|F|42854|30|10

A RURAL Rambler 63 vendo o permuto. Godoy Cruz y Avellaneda. Villa Nueva. 29|10|F|62652|30|10

A FALCON 67 Futura, vendo o permuto, Godoy Cruz y Avellaneda. Villa Nueva. 29|10|F|43401|30|10

A PEUGEOT 403-63 vendo o permuto. Godoy Cruz y Avellaneda. Villa Nueva. 29|10|F|43193|30|10

A RASTROJERO 66 motor 0 km. vendo o permuto. Godoy Cruz y Avellaneda. Villa Nueva. 29|10|F|43199|30|10

A FIAT 600-62, 90.000 y cuotas. Godoy Cruz y Avellaneda. Villa Nueva. 29|10|F|43197|30|10

A FIAT 1500-67, $ 280.000 y facilidades. Catamarca 1950, Las Heras. 30|10|C|650|31|10

A BAJO precio vendo Fiat 1100-63 Fiat 600/64, facilidades. 9 de Julio 2209. 30|10|C|617|30|10

A PARTICULAR vendo Rural Rambler m|63, o permuto coche chico. San Lorenzo Nº 1866. San San José. Gilén. 30|10|C|615|30|10

A COLECTIVO vendo Bedford 1957 25 de Mayo 1564. Ciudad. 30|10|C|601|31|10|AD

A FIAT 1500-1966, impecable estado general Precio total pesos 390.000. Facilidades. Videla Castillo 3196. Ciudad. 30|10|C|799|31|10

A R-6 modelo 1971, en magnífico estado, facilidades, permuto. - San Miguel 1885, Las Heras. 30|10|C|799|30|10

A ESTANCIERAS modelos 1963, 1960, excelentes condiciones, facilidades, permuto. San Miguel 1885, Las Heras. 30|10|C|799|30|10

A JEEP modelo 1966, 1961 y 1958, carrozados, muy buenos, facilidades, permuto. San Miguel 1885, Las Heras. 30|10|C|799|30|10

A CAMIONETAS Chevrolet modelos 1972 y 1969, facilidades, permuto. San Miguel 1885, Las Heras. 30|10|C|799|30|10

A VER: Baqueano 1000, modelo 61, vendo o permuto por Fiat o Citroen. Juan B. Justo 1236. Godoy Cruz. Tel. 242105. 30|10|T|2599|31|10

A COCHE 1939, vendo. Chile 1454 Ciudad. 30|10|T|2602|31|10

A $ 990.000 total, Fiat 128, cero kilómetro, acepto permutas. Corrientes 29. Ciudad. 30|10|C|735|30|10

A PICK-UP Jeep 58 vendo. Zeballos. Chacabuco 50. Mza. 30|10|C|742|30|10

A RASTROJERO 60 vendo. Zeballos. Chacabuco 50. Mza. 30|10|C|742|30|10

A PICK-UP Dodge 67 Diesel vendo. Zeballos. Chacabuco 50. Mza. 30|10|C|742|30|10

A PEUGEOT 403 mod. 63 vendo. Zeballos. Chacabuco 50. Mza. 30|10|C|742|30|10

A PICK-UP Chevrolet 64 vendo. Zeballos. Chacabuco 50. Mza. 30|10|C|742|30|10

A PARTICULAR a particular vendo Rambler rojo, modelo 63, una joya, únicamente contado $ 30.000.000 m|n. Tratar San Martín 1882 Las Heras (Kiosco). 30|10|C|794|30|10

A MOTO 125 cilindradas muy buen estado vendo. Chile 1434. Ciudad. 30|10|T|02603|31|10

A ATENCION vendo Fiat 600 1970 impecable. Pedro Molina 311. - Guaymallén. 30|10|T|02604|31|10

ACOPLADITO furgón, vendo. Benavente 4457. Villa Nueva. Tel. 261155. 29|10|F|42919|30|10

AUTOMOTORES Giménez: cupé Torino 1975; Peugeot 504-71; 404-73; Dodge 1.500-73; Familiar 69-72; 600-74-72; Falcon 1970-67; Valiant IV 1967. Impecables. Pedro B. Palacios 1160 - Cdad. 30|10|C|534|30|10

ACOPLADITO marca "Cincotta" con armazón de hierro soldado para toldo con enganche y luces reglamentarias vendo $ 40.000 Cadetes Chilenos 324. Ciudad. 30|10|C|372|31|10

ATENCION vendo, varios automóviles, camiones, motos. Lamadrid 333, ciudad. 30|10|C|629|30|10

APROVECHE 4L 1967 motor nuevo. Vendo, total 230.000. Facilidades Lamadrid 333. Ciudad. 30|10|C|653|30|10

AMI 8 0km. ocasión. Vendo-Permuto. Sobremonte 791. Ciudad. 30|10|C|556|1|11

AUTO Unión 69 impecable, contado, facilidades, permutas. Automotores Fernández. San Martín 1192. Las Heras. 30|10|F|43323|1|11

AUTOMOVILES: Renault 6 74; Citroën 3CV 70; Renault 4 70 y 68; Fiat 1.500 66; vendo permuto, facilidades. 9 de Julio 2209. 30|10|C|617|30|10

AUTOMOVIL Chevy 72, vendo, permuto, facilidades. 9 de Julio 2209. 30|10|C|617|30|10

AUTOMOVIL Renault 12 0 km., vendo, permuto, facilidades sin intereses. 9 de Julio 2218. 30|10|C|617|30|10

AUTOMOVILES: Chevrolet modelo 1967-1965; 4-S modelo 1971; 4-L modelo 1967; Fiat 600 modelo 1969, 1965, 1962; Fiat 1100 modelo 1962; Citroen modelo 1968, 1965; Di Tella modelo 1965; Renault modelo 1963 y furgón Citroneta modelo 1966, facilidades, permuto. San Miguel 1885, Las Heras. 30|10|C|799|30|10

AUTO Unión 1966, Citroen 3-CV 70, al contado $ 100.000 el resto hasta 24 cuotas. Rioja 1448, hoy atendemos todo el día. 30|10|F|45091|30|10

AUTOMOVIL compro, mediano, grande, contado. Teléf. 253404. San Martín 471. Las Heras. 30|10|C|799|30|10

APROVECHEN mecánicos Renault 1964 $ 110.000, total contado teléfono 262986. 30|10|C|743|30|10|D

APURADISIMO líquido furgón IKA 1960, cupé Torino 1973. Lamadrid 333, Ciudad. 30|10|C|669|30|10

BAQUEANO 60 líquido contado $ 200.000. Olegario V. Andrade 198, Las Heras, una cuadra Coronel Díaz y Montecaseros. 30|60|C|690|30|10

BREAK-75 y Renault 4-L 68, vendo, permuto. Salta 979. 30|10|C|679|30|10

BREACK 75, vendo, permuto. - Salta 979. 30|10|C|679|30|10

BERGANTIN/60, vendo - Arenales y Bandera de los Andes - Villa Nueva - Tel. 260808. 29|10|F|43307|30|10

CAMION Ford 69, gasolero, reparado a nuevo. Vendo contado. T. 227969 - 225050. 30|10|C|482|31|10

CIEN UNIDADES: Automóviles línea completa Peugeot, Fiat, Falcon, Dodge, Torino, Pick-Up, Jeep, Rurales, Camiones. Todas las marcas, modelos, necesidades, posibilidades. Permutas, facilidades. Visite gigantesca exposición. Miguel Angel Riccieri - San Luis 540. 13|10|C|773|31|10

CUPE Fiat 1600, 1972, negra, impecable. Despensa La Perla vende, permutaría. Paso de los Andes 702, Ciudad. 29|10|T|02517|30|10

CUPE Torino 72, vendo, permuto por Rastrojero 70 en adelante, diferencia a convenir. Rioja 1434. Ciudad. 30|10|C|691|30|10

CUPE Fiat 800, 67, como nueva, vendo urgente. Salta 2429. 30|10|C|693|31|10

CASILLA rodante remato por viaje. Ver: 25 de Mayo 2157. Guaymallén. 26|10|C|577|30|10

CARROCERIA rutera vendo, barandas altas, 5 metros de largo. Recibo permutas. Teléfono 262012. Godoy Cruz 1867 - San José. 29|10|T|2487|31|10

CITROEN 2 C.V. modelo 70 vendo, muy buen estado, $ 300.000 contado. Tratar: Martínez de Rosas 2995. Mendoza. De 16 a 19 horas. 29|10|C|186|31|10

COMPRO artículos del Hogar, pago con Cupé Fiat 800, 1968, un chiche o vendo. Pedernera 2495. Barrio San Ignacio. Teléfono 224829. 29|10|C|424|31|10

CUPE Dodge 6 cilindros, compro. Martínez de Rosas 3242. Mza. 30|10|C|180|31|10

CAJA Dodge Polara, 3 velocidades, vendo. Benavente 4457. Villa Nueva. Teléfono 261155. 29|10|F|42925|30|10

CIRCULO Citroen vendo o permuto, tratar Teléf. 220735, San Martín 734, Godoy Cruz. 30|10|F|43355|1|11

CAMION Mercedes Benz 62, carrocería alta cerrada, muy bueno. Vendo o permuto, P. J. Godoy 830, Godoy Cruz, Mendoza. 30|10|F|45040|31|10

CUPE Torino 1968, Rural Rambler 1965; 4-L, 1966; Cupecita Fiat 1968; vendo. Atiendo sábado y domingo. San Martín 457. Las Heras. 30|10|C|799|30|10

COBERTURA metálica Rastrojero, barata. Rivadavia 13. G. Cruz. 30|10|F|43714|30|10

CAMION vendo, Ford F-600, Mod. 1957, con volquete, en muy buen estado en general. Francia 660. Godoy Cruz. Tel. 222402. 30|10|F|43722|31|10

CAMIONETA Dodge m/1967 en buen estado, permuto por coche menor precio, tratar. Guiraldez 281. Barrio Municipal de Las Heras. 30|10|C|610|30|10

CAMIONETA Peugeot impecable estado. Mendocina, Juan Jufré 2812, 4ta. Sección. 30|10|C|538|30|10

CITROEN 3CV 73, particular a particular. Líquido sábado por la tarde y domingo. Perú 1607, Dep. C. Mendoza. 30|10|C|535|30|10

COMPRO taxi, entrego Falcon y despensa. Tratar Avenida de Acceso 4103. Villa Nueva. Barrio Comercio. 30|10|C|546|31|10

COMPRO multicarga 1.500 pago lote y casa en Carrizal. Teléfono 255168. 30|10|C|591|31|10

COLECTIVO sin línea vendo. Coronel Díaz 539. 30|10|C|665|30|10

CITROEN 3CV mod. 1975 (16.000 Km.). Vendo. Sgto. Cabral 447. G. Cruz. 30|10|C|673|31|10

CUPE Torino TS 1970 excelente estado. Vendo - Permuto. Lamadrid 333. Ciudad. 30|10|C|653|30|10

CAMIONETA Argenta 1967. Lista para trabajar. Vendo - Permuto. Lamadrid 333. Ciudad. 30|10|C|653|30|10

COBERTURA metálica para rastrojero 1955, vendo $ 350.000. Juan José Paso 1241. Dorrego. 30|10|T|02562|31|10

CAMION Mercedes Benz Rutero 56, vendo. - Benavente 4457. - Villa Nueva. Tel. 261155. 29|10|F|43175|30|10

CAMIONETA Fiat 69 y Fiat 600, Mod. 68, vendemos particular, estación de servicio Joaquín V. González y Tiburcio Benegas. Godoy Cruz. 30|10|F|43718|30|10

CAMIONETA Fiat 125 1973, pesos 250.000 y 30 cuotas, recibimos su unidad usada como parte de pago. Rioja 1448. Hoy atendemos todo el día. 30|10|F|45077|30|10

COMPRO automóvil Jeep Estanciera hasta 1966, pago contado. Belgrano 1250. Godoy Cruz. 30|10|C|676|30|10

CITROEN 1968, flamante estado, recibo permuta. Belgrano 1250. Godoy Cruz. 30|10|C|676|30|10

CAMIONETA Dodge Diesel 1974, $ 500.000 y 30 cuotas. Recibimos su unidad como parte de pago. Rioja 1448, hoy atendemos todo el día. 30|10|F|45079|30|10

CAMIONETA Ford F-100, 1957, muy linda $ 170.000.000 y 30 cuotas. Recibo permutas. Rioja 1448, hoy atendemos todo el día. 30|10|F|25678|30|10

CAMIONETA Ford Ranchera 17.000 Kms. $ 380.000 contado y 30 cuotas. Recibimos su unidad usada como parte de pago. Rioja 1448. Hoy atendemos todo el día. 30|10|F|45076|30|10

CONTADO compro Cross Country, Rural Falcon Break, particular. Vicente Gil 203. 30|10|C|731|30|10

CUPE Torino 1971, vende particular. Las Heras 893, San José. 30|10|T|2578|31|10

CAMIONETA Dodge D-100, modelo 60. Con cúpula, vendo o permuto Paso de los Andes 493, Ciudad teléfono 227907. 30|10|T|2565|31|10

CAMION Dodge 65, volquete. Muy bueno, recibo auto, camioneta, Facilidades. San Luis 241, Ciudad. 30|10|C|758|30|10

CAMIONETA Ford 56, Importada quemo contado y facilidades. - Francia 1425, Villa Hipódromo. 30|10|C|766|30|10

CAMION Fargo 1962, motor Valiant vendo en buenas condiciones, trabajando. T. 215190. 30|10|C|738|31|10

CAMIONETA Fiat 1600 ,1972 pesos 200.000 y 30 cuotas. Recibimos su unidad usada como parte de pago, Rioa 1448, hoy atendemos todo el día. 30|10|F|45075|30|10

CITROEN Ami 8 - 71 - impecable, $ 140 mil y 24 cuotas. Recibimos su unidad parte de pago. Rioja 1448. Hoy atendemos todo el día. 30|10|F|45082|30|10

CHEVY - 71, vendo, Arenales y Bandera de los Andes. Villa Nueva. Tel. 260808. 29|10|F|42662|30|10

CHEVROLET 51, vendo o permuto por materiales para construcción. Juan B. Justo 610. Mendoza. 30|10|C|702|31|10

CHEVROLET 61, impecable vendo o permuto, Godoy Cruz y Avellaneda, Villa Nueva. 30|10|F|43345|30|10

CHEVY SS Cupé 1974, linda pesos 200 mil y 30 cuotas, recibimos su unidad como parte de pago. Rioja 1448. Hoy atendemos todo el día. 30|10|F|45087|30|10

CHEVROLET mod. 1956 Super, vendo 350.000,00 total, facilidades. Olascoaga 1228. P. Molina. Gilén. 30|10|C|728|30|10

CHEVROLET Super 66 vendo particular. Pellegrini 377. San José. Guaymallén. 30|10|T|02529|30|10

DODGE 1500 S.P.L. 74 vendo muy bueno, escucho ofertas, contado. TE. 227969 y 225050. 30|10|C|482|31|10

DODGE 1500 - 75, nuevo vende profesional, permuta, facilidades. Paso de los Andes 520. Godoy Cruz. 29|10|C|518|30|10|AD

DODGE Polara 1970 buenísimo. Vendo - Permuto - Facilidades 36 meses. Lamadrid 333. Ciudad. 30|10|C|653|30|10

DODGE 1500, 1973 - 1974 - 1975, con real garantía de Mendoza, 224.000 y 30 cuotas. Recibo permutas. Rioja 1448, hoy atendemos todo el día. 30|10|F|45086|30|10

DODGE GT 1968, con aire acondicionado $ 180.000 y 30 cuotas. recibimos permutas. Rioja 1448. Hoy atendemos todo el día. 30|10|F|45085|30|10

DODGE diesel Polara, 4 velocidades, joya mecánica, 0 km. especial para viajante, taxi, etc. Su unidad usada como parte de pago. Rioja 1448. Hoy atendemos todo el día. 30|10|F|45084|30|10

DODGE Automatic 1973, como de fábrica, $ 320.000... el saldo en 30 meses... Tráiganos su auto viejo como parte de pago. Rioja 1448. Hoy atendemos todo el día. 30|10|F|45083|30|10

ESTANCIERA/63, vendo. Benavente 4457 - Villa Nueva. Tel. 261155. 2910|F|42911|30|10

ESTANCIERA 1959 impecable vendo, total $ 200.000. Federico Moreno 2432. Ciudad. 30|10|T|02588|31|10

FIAT 1500 mendocino, vendo con $ 15.000 y facil. San Luis 285. 30|10|F|45024|31|10

FIAT 600 compro contado 70 en adelante. Martínez de Rosas 3242. Mza. 30|10|C|180|31|10

FIAT 600 modelo 1972, impecable total contado 320.000,00. Teléfono 255691. 28|10|C|162|30|10

FIAT 600, modelo 1970, impecable, total contado 290.000,00. Teléfono 255691. 28|10|C|162|30|10

FIAT 600 mod. 67 vendo. Facilidades. Roque Saenz Peña 308. Ciudad. 29|10|F|43282|31|10

FIAT 600|69-68-63, vendo, Benavente 4457. Villa Nueva. Teléfono 261155. 29|10|F|42927|30|10

FIAT 128/72, vendo. - Benavente 4457. Villa Nueva. Tel. 261155. 29|10|F|42917|30|10

FALCON/72, vendo - Arenales y Bandera de los Andes - Villa Nueva. Tel. 260808. 29|10|F|43297|30|10

FALCON/65, vendo - Arenales y Bandera de los Andes - Villa Nueva - Tel. 260808. 29|10|F|43309|30|10

FURGON Ford 350|66 motor 73 0 km., vendo, Arenales y Bandera de los Andes. Villa Nueva Tel. 260808. 29|10|F|42666|30|10

FIAT 600 67, 0 km. deportivo, impecable, vendo, Beltrán 144, ciudad. 30|10|C|774|31|10

FIAT 600|58, vendo, Arenales y Bandera de los Andes. Villa Nueva. Tel. 260808. 29|10|F|43299|30|10

FURGONETA 4-L 72, vendo. Benavente 4457. Villa Nueva. Tel. 261155. 29|10|F|43189|30|10

F - 100|68, veído. Arenales y Bandera de los Andes. Villa Nueva. Tel. 260808. 29|10|F|42660|30|10

FIAT 128|73-72, vendo. Arenales y Bandera de los Andes. Villa Nueva. Tel. 260808. 29|10|F|42658|30|10

FIAT 600|70, vendo. - Benavente 4457. Villa Nueva. Tel. 261155. 29|10|F|43185|30|10

FALCON 65, vendo. - Benavente 4457. Villa Nueva. Tel. 261155. 29|10|F|43183|30|10

FIAT 600|75, vendo. - Benavente 4457. Villa Nueva. Tel. 261155. 29|10|F|43181|30|10

FIAT 1500 - 1968 Rural. Impecable, cambio por Fiat 125 Rural, Diferencia contado. Particular. José F. Moreno 2708. Ciudad. Sábado y Domingo 16 - 19 30|10|C|551|30|10

FIAT 600 67 muy buen estado facilidades vendo o permuto. Remedios Escalada 2899. Dorrego. 30|10|T|02543|30|10

FURGON DKW. buen estado vendo. Damián Hudson 1399. San José. 30|10|T|02538|30|10

FORD Ranchero 1974, poco contado y 30 cuotas. Rioja 1448. Hoy atendemos todo el día. 30|10|F|45081|30|10

FIAT Familiar 1970, mendocina, permuto 600-1500. Cayetano Silva 2746. Sexta sección. 30|10|C|799|30|10

FALCON 66, vendo, permuto. - Salta 979. 30|10|C|679|30|10

FIAT 1300, 74/75, vendo, permuto. Salta 979. 30|10|C|679|30|10

FIAT 128 L 75 flamante, 20.000 kilómetros, vendo, permuto. Santa Fe 765. Ciudad. 30|10|C|734|30|10

FIAT Cupé 125, 74, vendo, permuto. Salta 979. 30|10|C|679|30|10

FIAT 600 modelo 71, vendo particular, excelente estado. Unicamente de contado. Ver y tratar. Alte. Brawn 880, casa 7, Godoy Cruz. 30|10|T|2573|30|10

FIAT 600 modelo 70. Regalo a primera oferta razonable. Brandsen 1717. Dorrego. 30|10|C|762|21|10

FIAT 600, 1975, única mano, pesos 175.000 de contado, restito 30 cuotas. Rioja 1448, hoy atendemos todo el día. 30|10|F|45090|30|10

FIAT 1500, 1968, a revisar $ 150.000 resto 30 cuotas. Rioja 1448, hoy atendemos todo el día. 30|10|F|45089|30|10

FIAT 128, 1972, 1973, buenísimos, $ 200.000 de contado y cuotas. Recibimos su unidad como parte de pago. Rioja 1446. Hoy atendemos todo el día. 30|10|F|45088|30|10

FIAT 128 IAVA 1974 impecable, vendo, permuto. Bandera de los Andes 3654. Guaymallén. 30|10|C|790|30|10

FORD 34, barto vendo. Necochea 1756 - G. Cruz. 30|10|C|793|31|10

FALCON 1964 muy bueno, vendo urgente. Permuto. Lamadrid 333. Ciudad. 30|10|C|653|30|10

GILERA 300 c.c. bicilíndrica, vendo. Excelente estado. - Teléfono 231940. 29|10|C|315|31|10

GORDINI/69, vendo - Arenales y Bandera de los Andes - Villa Nueva - Tel. 260808. 29|10|F|43305|30|10

GORDINI 67 reparado nuevo, líquido $ 230.000. Federico Moreno 1832. 30|10|T|02588|30|10

GTX/71, vendo - Arenales y Bandera de los Andes - Villa Nueva - Tel. 260808. 29|10|F|43295|30|10

GILERA 1500 cc. Total $ 50.000. - Godoy Cruz 1004, Gilén. 30|10|C|642|30|10

GILERA Macho vendo 3.000 km. Total $ 200.000. Rivadavia 1906. G. Cruz. 30|10|C|204|30|10

GILERA 200 c.c. vendo o permuto por menor precio. Hoy 8 a 12 horas. Olascoaga 34 Mendoza. 30|10|T|02530|30|10

HOY unicamente vendo Fiat 600, 1963, $ 120.000 total. - Aguado 2197. Las Heras. 30|10|C|799|30|10

HOY LIQUIDO Renault Gordini 1966. Vendo $ 168.000. Total. Recibo moto. Lamadrid 333. Ciudad. 30|10|C|653|30|10

JEEP Gladiator/68, vendo. Benavente 4457. Villa Nueva. - Teléf. 261155. 29|10|F|42915|30|10

JEEP Carrozado, modelo 1958, $ 170.000, contado únicamente - Arenales y Bandera de los Andes - Villa Nueva - Tel. 260808. 29|10|F|43315|30|10

JEEP Ika 68 contado, facilidades. Permutas. Automotores Fernández. San Martín 1192. Las Heras. 30|10|F|43317|1|11

JEEP 61 carrozado muy bueno vendo o permuto. Remedios Escalada 2899. Dorrego. 30|10|T|02542|30|10

JEEP carrozado - 58, vendo. Arenales y Bandera de los Andes. Villa Nueva. Tel. 260808. 29|10|F|42668|30|10

LIQUIDO hoy Cupé Torino buen estado. Recibo menor valor. - 25 de Mayo 2157 - Gilén. 26|10|C|577|30|10

LIQUIDO Gordini 64, t$ 120.000. Man. S. Sector 2. Nº 2575. G. Cruz. Frente Cine C.E.C. 30|10|C|692|30|10

MOTO Gilera 200 c|accesorios $ 55.000 y facilidades. Andes Automotores. O'Brien esquina Alberdi San José. 30|10|F|45015|31|10

MOTOCICLETAS $ 28.000, 9.500, magneto. dinamo. Aristóbulo del Valle 865. 30|10|C|683|30|10

MERCEDES Benz 1952 diesel rural vendo, financio. Tel. 255691. 28|10|C|162|30|10

MOTO Gilera vendo. Benavente 4457. Villa Nueva. Teléf. 261155. 29|10|F|42921|30|10

MOTOCARGA vendo. - Benavente 4457. Villa Nueva. Teléf. 261155. 29|10|F|42905|30|10

MOTO Jawa vendo. Benavente 4457. Villa Nueva. Tel. 261155. 29|10|F|42924|30|10

MOTONETA 125 c.c. $ 37.000 total vendo - Tel. 218708. 30|10|T|02579|30|10

MOTO Zanella 175 c.c. mod. 73. Anzorena 237. G. Cruz. 30|10|C|304|30|10

MICRO Bedford 65 vendo impecable, transp. personal Permuto. Alpatacal 1280. Ciudad. 30|10|C|578|31|10

MOTOR Ford 40, radiador 46 y caja cuarta, camión Ford. Vendo. Monteagudo 886. Luján. 30|10|F|45044|31|10

MOTO Gilera 300 cc. Vendo. Emilio Civit 740. San José. 30|10|C|560|30|10

MOTO Puma 98, vendo en perfecto estado. Teléfono 269954. 30|10|T|02555|31|10

OPEL K-180-75, vendo, con 13.000 km Benavente 4457. Villa Nueva. Tel. 261155. 26|10|F|42290|30|10

OPEL Rekord, modelo 1958, vendo, financio. Tel. 255691. 28|10|C|162|30|10

OPEL K-180|75, vendo. - Benavente 4457. Villa Nueva. Tel. 261155. 29|10|F|43179|30|10

OPEL Record en buen estado vendo. Martín Zapata 458. Ciudad. 30|10|T|02527|31|10

OFERTA hoy líquido. Cupé Fiat 125, buen estado, acepto permutas menor precio. Joaquín V. González 122, Dorrego. 30|10|C|784|30|10

OPEL K 180 impecable, con 15.000 kilómetros, Godoy Cruz 4862, V. Nueva. Tel. 261883. 30|10|F|43350|1|11

PICK-UP Chevrolet/66, vendo - Arenales y Bandera de los Andes - Villa Nueva - Tel. 260808. 20|10|F|43293|30|10

PALA Cargadora John Deere 200, 71 - Calle Ruttini s/n. - Coquimbito - Maipú. 29|10|F|43313|30|10

PERMUTO por automotor, departamento en Rodeo de la Cruz Godoy Cruz 1004, Gilén. 30|10|C|642|30|10

PERMUTO menor Chevy 70 impecable. Vieytes 166, después de Roca Las Heras. 30|10|C|437|30|10

PEUGEOT 404-1971. Recibimos su unidad usada como parte de pago. Rioja 1448, hoy atendemos todo el día. 30|10|F|45092|30|10

PEUGEOT 504/69, vendo - Arenales y Bandera de los Andes - Villa Nueva - Tel. 260808. 29|10|F|43301|30|10

PARTICULAR, vendo Chevrolet excelente estado, mod. 72, 61.000 Km. Tratar: Renato Della Santa 2280. Godoy Cruz. 30|10|C|675|31|10

PICK UP F-100, 76, 0 Km., vendo, permuto. Salta 979. 30|10|C|679|30|10

PARTICULAR vende Peugeot 504 XE modelo 74. Recibo auto chico. Salta 2320. Ciudad. 30|10|C|730|31|10

PARTICULAR a particular compro automóvil pago total contado. Teléfono 262986. 30|10|C|743|744|20|10|D

PEUGEOT 504, 71, vendo, permuto. Salta 979. 30|10|C|679|30|10

PEUGEOT 404|72, vendo. - Benavente 4457. Villa Nueva. - Tel. 261155. 29|10|F|43187|30|10

PERMUTO taxi diesel por casa en 5ta. 6ta. Sección o G. Cruz, pago diferencia al contado. Espelo 747. Ciudad 27|10|C|840|31|10

PARTICULAR vende cupé Torino 70, muy buen estado. Teléfono 256567. Visita 10 a 19 horas. Vucetich 3041. Ciudad. Sábado hasta medio día. 29|10|C|200|30|10

PEUGEOT 404 67 contado. Facilidades, permutas. San Martín 1192. Las Heras. 30|10|F|43320|1|11

PEUGEOT 404/66, vendo - permuto, Juan Jufré 2812, 4ta. Sección. 30|10|C|538|30|10

PERMUTO motoneta motor Mi-Val, modelo 61 en funcionamiento papeles bien por auto chico 40 o 46, por Austin o similar, no interesa estado. Calle Mitre 2678 de Pedro Molina. 30|10|C|548|30|10

PEUGEOT 404-64. Vendo, T. 261989 30|10|F|43347|30|10

PEUGEOT 404 G.P. 1973. Vendo. Recibo menor precio. Diferencia contado. Carril Godoy Cruz 3536. 30|10|F|43712|30|10

PEUGEOT 504-1970, única mano. Vende, permuta particular. Suipacha 381, Mendoza 30|10|C|755|30|10

RAMBLER Classic 380-1971, caja ZF impecable, vendo.

RASTROJERO gasolero 1955, líquido $ 265.000, permuto, Olegario V. Andrade 198. Las Heras. - 1 cuadra Coronel Díaz y Montecaseros. 30|10|C|690|30|10

RASTROJERO 67, vendo. Benavente 4457. Villa Nueva. Teléfono 261155. 29|10|F|42929|30|10

RENAULT 4-R/68, vendo. Benavente 4457. Villa Nueva. Teléf. 261155. 29|10|F|42913|30|10

RENAULT 4-S 73, primera mano. Perfecto estado. Vendo particular, acepto menor precio. Salta 895. Godoy Cruz. 29|10|F|30390|30|10

RENAULT 51 perfecto estado, vendo $ 100.000 y Motoneta Besoni,

FELIX MARIN

MARTILLERO PUBLICO - MATRICULA 1031 - TELEFONO 257900 - MENDOZA

REMATA SIN BASE

Orden de 5 Mueblerías, Depósito de Muebles usados, Fca. de Modulares y Aparadores. Juegos de Jardín y 235 Remitentes de varios nuevos y usados.

HOY Sábado 16.30 Hs. - MAÑANA Domingo 9 Hs.

DETALLE: 3 heladeras familiares eléctricas y 1 comercial vertical de 3 ptas, 50 ventiladores de 16" y 25" n/y us. Turbocirculadores, Televisores n/y us. Radios, Tocadiscos, combinados stereos de mueble y de mesa, Cocinas, campanas y alacenas p/cocina, Planchas eléctricas y tablas p/planchar, Lavarropas a paleta y turbina semiaut. y comunes n. y us. Licuadoras a botonera, Secadores de cabellos, Máquinas de coser tejer y bordar n. y us. Cortadoras de césped eléctricas, Estufas, 60 jgos. de: Copas de 31, 50 y 62 pzas. de cubiertos de 49 y 62 pzas. de batería de cocina de vajilla "Hartford" 62 pzas. Art. de cámping: Carpas alpinas p/4 y 6 pers. Colchonetas plegables, Bancos, sillas, sillones y reposeras plegables. Cañas de pescar c. y sin reel. Rifles y pistolas de aire comp. Calentadores y lámparas a gas. Bicicletas de paseo y plegables. Kártings y triciclos. Lámparas, veladores, colgantes y toda clase de artefactos de iluminación. Estatuas y adornos modernos y antiguos. Espejos y cuadros 30 colchones y almohadas en todas las medidas y calidades, n. y us. Balanzas de 15 kgs. Cortadoras de fiambre eléctricas y manuales. Mesas y sillas p/bar, de madera y nerolite, 2 máquinas, dosificador y molinillo p/café. Billar c/tacos y bolas. Mostrador caja. Muestrarios de madera. Caja fuerte blindada. Escritorios. Incubadora p/110 huevos. 300 tanques de fibrocemento de 500 lts. Motor eléctrico ind. de ½ HP. Parrillas porta-equipaje p/automóviles. Cámaras antiguas "Kodac" y "Agfa". Grabador "Grundig" K17 s/n. Motor eléctrico ¼ HP s/n. Lavamanos de 2 canillas. 50 sillas de maderas. 300 chapas acanaladas de: 2,73; 3,05; 3,33 y 3,66 mts. x 0,66 mts.

MUEBLES: Finísimos jgos. de dormitorios estilos francés, colonial español y americano de 5 y 6 pzas. 12 jgos. de dormitorios, corte moderno n. y usados. 110 camas en todas las medidas y estilos n. y us. Roperos grandes y chicos, cómodas, cunas, mesas de luz y cuchetas varios est. n. y us. 12 jgos. de living de 3 pzas. Diván y fijos n. y us. 6 jgos. de jardín de 5 pzas. de estilo francés y basculante amer. n. y us. Biblioteca antigua. 15 jgos de comedor varios modelos antiguos y modernos n. y us. 10 modulares p/cocina y comedor. Aparadores de cocina antig. y modernos. 300 sillas escandinavas, coloniales, majestad, butacas y ½ butaca y otras de madera p/bar n. y us. 150 mesas redondas, fijas, óvalas, extensibles y otras, de nerolite y madera n. y us.

VISITE EXPOSICION — HORARIO CORRIDO HASTA HORA DE REMATE

Colabora JOSE TRADE - Martillero Público

AVENIDA SAN MARTIN 3071-77 — CIUDAD

31|10|C|8223|20|10

Avena Enfardada

A DISPOSICION DEL CLIENTE

$ 7.000 la TONELADA Tratar: Agustín Montaldi 108 PALMIRA

29|10|F|43288|30|10

PINOTEA

De primera sin clavos hasta de 10 m. de largo o cortadas y cepilladas a medida en 3x9, 3x8, 3x6, 3x4, 3x3. Listonería hasta 5,50 m. 2x3, 2x4, 2x5. Soleras Alamo 8x8, 6x8. Rollizos, puntales, materiales de demolición en general. Horario comercio. - Sábado todo el día. Armani y Montes de Oca, frente Jockey Club del Hipódromo, Godoy Cruz.

29|10|C|408|30|10

LECHONES

FAENADOS $ 260 el kilo.

LECHONES GRANDES enteros o trozados $ 220.

Bra. de los Andes 3759 - Villa Nueva — Teléfono 261028

28|10|F|42989|30|10

MAQUINARIAS DE BODEGA VENDO

PRENSAS HIDRAULICAS con sus correspondientes bombas individuales.

PRENSAS CONTINUAS de doble salida, marca STASI.

1 MOTOR ELECTRICO nuevo marca ELECTRMAC de 380 v., 80 HP., 1.465 rpm., ideal para bombeo.

1 MOTOR DIESEL para bombeo de 6 cilindros marca GM con polea y embrague.

VER DE LUNES A VIERNES, DE 16 a 19 Hs., en: San Martín 2143 — Luján de Cuyo — Mendoza

29|10|F|43279|31|10

VENDO

TALLER DE CROMADO completo y una máquina de curvar caños hasta 4 pulgadas. Colón 1235, G. Cruz, T. 223575

28|10|F|30358|30|10

Fábrica de Conservas y/o Secado de Frutas Alquilo o Compro

Escribir a Poste Restante Diario LOS ANDES S.B.R. (2)

30|10|C|456|30|10

MOTONIVELADORISTA COMPETENTE

CON EXPERIENCIA Y ANTECEDENTES

Presentarse en: MALABIA 213 - CARRODILLA - LUJAN - MZA.

28|10|F|42965|30|10

ESTAÑO VENDEMOS

33%, el Kg. $ 1.300

50%, el Kg. $ 1.950

BRONCES NADAL SCCIF.

Av. Ejército de los Andes 1712 Guaymallén

Teléfonos: 290008 y 247014

29|10|T|02490|30|10

CORRALON "AVENIDA"

OFERTAS

HIERRO de construcción Nº 8, la varilla ..... $	565
CEMENTO, la bolsa ..... $	435
EMULSION COLA, tambor 200 lts. $	4.400
BALDOSAS todos los colores, el metro ..... $	380

RIPIO - ARENA

LADRILLOS

LADRILLONES

— CREDITOS —

SAN MARTIN 145

LAS HERAS - T. 216980

29|10|F|43153|1|11

VENDO

RURAL RENAULT 12 BREAK 1975

RECIBO MENOR PRECIO CASTELAR 844 — MENDOZA

30|10|T|02531|31|10

BEBES

Tejidos a mano y máquina. Vendo por mayor. Gran surtido. - Montecaseros 1185, Ciudad - Teléf. 249085.

30|10|F|30369|31|10

VENDO

Diferencial completo de Torino, en perfecto estado. San Martín 1871 - TUNUYAN. TELEFONO 2401

30|10|F|43446|30|10

ORO

COMPRAMOS MEJOR PRECIO

▲ PARTICULARES Y COMERCIANTES

GALERIA TONSA - LOCAL A-14

11|5|F|25526 Pte.

BARBECHOS

VIVERO TRES PORTEÑAS TINTAS - BLANCAS Y OTRAS

ALAMOS HIBRIDOS Y OTROS

RIVADAVIA 23 — TELEFONO 5 — PALMIRA

31|8|F|2213.|Pte.

BARRIO PARQUE DRUMMOND

Vendo casa 3 dorm., liv. com., coc. com., carpintería, cedro, pisos granito. Sr. Terraza, Los Tilos s|n.

30|10|C|533|31|10

B. M. W.

MOTO VENDO: 750 cc., 600 cc. y 500 cc. - TRATAR ESTACION DE SERVICIO COLON Y Av. ESPAÑA - Cdad.

30|10|F|43415|31|10

OFICIALES

Encofradores de pileta de vino — SE NECESITAN —

Paso de los Andes 950 - Godoy Cruz.

30|10|F|43447|30|10

COMPRO FINCA

para CHACRA

Muy Buen Contado

TELEFONOS 227929 - 225850

30|10|C|482|31|10

¡INSUPERABLES!

ATOMIZADORAS Y PULVERIZADORAS

BEAN

MAQUINARIAS AGRICOLAS

STABIO S.A.I.C.

MENDOZA · SUC. ESTE · TUNUYAN · LA CONSULTA · SAN RAFAEL

ATENCION LUJAN

Pollos y Huevos

Gallinas para Consumo

$ 105 el Kg.

DIRECTAMENTE DE GRANJA Ventas por Mayor y Menor

ATENCION PERMANENTE

GRANJA PILOT

Lamadrid 313 - Teléf. 980727

28|10|F|42562|31|10

MOTORES ELECTRICOS

Nuevos, con garantía, VENDEMOS, cualquier potencia.

Financiaciones hasta 180 días.

TALLERES METALURGICOS ZAINA

San Isidro y República del Líbano Teléfono 42582

RIVADAVIA - MENDOZA

30|10|F|43426|30|16

CAPATAZ GENERAL

Necesita Fábrica de Maquinarias en General

Experiencia en el maquinado y armado de piezas. Programa y control de producción. Manejo de personal. Referencias y actuación anterior a: Pte. Rte. Diario LOS ANDES M. O. R. (25).

30|10|F|43420|31|10

AVISOS CLASIFICADOS

(Viene de la Pág. anterior)

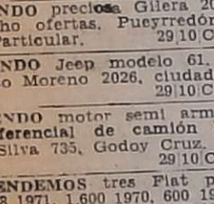

Compra y Venta de Automotores y Cubiertas

TAXI Peugeot 1975, para plaza Godoy Cruz, vendo, permuto. Almirante Brown 50. Teléfono 960376. Drummond. 29|10|F|43273|31|10

TAXI Peugeot gasolero, vendo. Coronel Díaz 539. 30|10|C|665|30|10

URGENTE vendo, Círculo Citroën 3CV, 14 cuotas, facilidades. Escucho. Ofertas. Mitre 2646. Teléfono 253427. 30|10|C|608|30|10

URGENTE vendo chata Ford A 29 impecable a revisar, original fábrica, frenos hidráulicos, total $ 105.000. San Luis 220. Las Heras. 30|10|C|437|30|10

VALIANT III impecable vendo con $ 15.000.000 y Facil. San Luis 285. 30|10|F|45029|31|10

VEALA: Casilla rodante Anahí. Regalo, 750.000. Nueva, cuatro personas. - 25 de Mayo 2157, Guaymallén. 26|10|C|577|30|10

VENDO camión Ford 1969 gasolero con volquete, altas y bajas y camión Bedford 1965, equipo regador y volquete. Hotel Rincón Vasco. Las Heras 590 Cdad. 28|10|C|112|30|10

VENDO preciosa Gilera 200, escucho ofertas. Pueyrredón 527. - Particular. 29|10|C|356|30|10

VENDO Jeep modelo 61. Federico Moreno 2026, ciudad. 29|10|C|366|30|10

VENDO motor semi armado, diferencial de camión Fiat. C. Silva 735, Godoy Cruz. 29|10|C|366|30|10

VENDEMOS tres Fiat particular, 128 1971, 1.600 1970, 600 1968, único dueño, facilidades. Teléf. 254473. 29|10|C|437|30|10

VENDO auto Rastrojero, 15.000 kilómetros. Almirante Brown 50. Teléfono 960376. Drummond. 29|10|F|43276|31|10

VENDO camión gasolero 56, a prueba, 12 toneladas, entrego con 20.000.000 m n. y fac. o recibo coche Citroen 70-73, hoy líquido Renault 65, total 12 millones 500.000; Graciela 60 9 millones; Ford 40 8.000.000, escucho oferta. Recibo moto, motoneta. Ricardo Gutiérrez 238, Villa Alejo, Luzuriaga, dos cuadras al norte de Maza-Sarmiento. 30|10|C|643|30|10

VENDO Círculo Citroen Ami 8. 28 cuotas, todas pagas. Colón Nº 784. Ciudad. 30|10|C|404|30|10

VENDO motocarga Siam 125 c.c. $ 5.000.000. Corrientes 346. Teléfono 252778. 30|10|C|582|30|10

VENDO multicarga Fiat/69. Total 350.000. Permuto. Juan Jufré 2812, 4ta. Sección. 30|10|C|538|30|10

VENDO Moto Siam 48. Suipacha Nº 584, Mendoza. 30|11|C|568|31|10

VENDO Riley 1966 con motor gasolero y cupé GTX 1972 y Valiant III. Corrientes 369. Ciudad. 30|10|T|02540|31|10

VENDO o permuto camión Mercedes Benz 6.600, carrocería rutera. Motor nuevo. Estado general impecable. Pasteur 967. San José. 30|10|C|668|31|10

VENDO camión Mercedes Benz L. 6.600. Recibo coche camioneta o taxi. Saldo al contado. Patricias Mendocinas 3531. Ciudad. 30|10|T|02559|30|10

VENDO Rastrojero modelo 67, 2ª serie. Tacuarí 20, Las Heras. 30|10|C|713|30|10

VENDO, permuto Citroen 66, 2ª Serie, impecable y B.M.W. 60, muy bueno, por Peugeot 404 o Fiat 1500. Viamonte 948. - San José. Tel. 259042. 30|10|C|677|31|10

VENDO o permuto Ford Falcon 1965. Jorge Newbery 158. Ciudad. 30|10|C|799|30|10

VENDO diferencial Rastrojero 30.000, caja velocidad IKA, 25.000. Lisandro Moyano 2874. Las Heras. 30|10|C|799|31|10

VENDO Rambler Boca de Pescado, modelo 1964 totalmente nuevo. Facilidades. Tito Laciar 936. Villa Nueva. 30|10|F|45035|30|10

VENDO camioneta Ford F-100, modelo 1965, doble cabina, facilidades. Tito Laciar 936. Villa Nueva. 30|10|F|45036|30|10

ACRILICO, planchas, bandejas, letras, adhesivos. F. Fader 375, Godoy Cruz. Tel 246228 (1 cuadra Club A. Talleres). 1|10|F|34401|31|10

AHORRAR: Estanterías metálicas, 4.500. Mostradores carniceros, vitrinas, exhibidores. Créditos. Tel. 251749. San Martín 2614. 2210|C|365-66|31|10|D.

ANTIGUEDADES vendo, compro escritorios, aparadores, tollette, colonial, camas, mesas luz, apliques, arañas, adornos. José F. Moreno 2050, ciudad. 30|10|C|581|1|11

APURADISIMO líquido, juego living, cama, gomas, llantas. Lamadrid 333, ciudad. 30|10|C|629|30|10

APURADO vendo piano. Francisco de la Reta 1296, San José. 30|10|T|02581|31|10

BIANCHI legítima, balanzas, picadoras, hornos, etc., directo fábrica, Avenida España 929, Mendoza. Tel. 243280. 5|10|F|35701|31|10

BALANZAS, heladeras, equipos carnicerías, despensas, bares, confiterías, panaderías - 251749. San Martín 2614. 22|10|C|365-66|31|10|D.

CAMARA Frigorífica hasta 15º bajo cero, modular, moderno, vendo, facilidades. San Martín 1135. Godoy Cruz. 27|10|T|02388|31|10

CUENCA: reparaciones cortinas, enrollar, americanas, repintamos La Plata 262, Tel. 254650. 24|10|C|131|7|11

CAMA $ 3.500, fábrica, ventas por mayor y menor. Atención todo el día. Pellegrini 806. San José. Gllén. Mendoza. Tel. 259210. 29|10|T|2495|31|10

CACHORRITOS pekineses vendo, 45 días, muy finos. Granaderos 859. Ciudad. 30|10|C|589|31|10

COMPRESOR 100 libras, con motor 39.000. Río Negro 2077, Gllén. 30|10|C|550|30|10

CACHORROS "Caniche", vendo muy finos. Tratar: Perú 22, Teléfono 241318. 30|10|C|611|30|10

CORTINAS americanas, colocación inmediata, cajoneras para niños, cuchetas. Tel. 216489. 28|10|C|95|31|10

DOVERMAN enano de 45 días vendo. - Mariano Moreno 264, Guaymallén. 29|10|T|2489|30|10

ESTANTERIAS metálicas modulares, exhibidores. Financiación. Fábrica. 9 de Julio 1733. Teléfono 216535. 27|5|F|20036 Pte.

ESCOPETA Belga, 2 caños marca "Bayar" calibre 16, gatillos ocultos, tiro rápido c|certificado de tenencia, transferible, vendo s|nueva, Agustín Alvarez 729, Ciudad. 30|10|C|785|31|10

Ventas Varias

A ESTANTERIAS Morwin, compre ahora y pague el mejor precio y sin interés. Vitrinas góndolas, exhibidores, escritorios, modulares, sillas, guardarropas, mesas de trabajo. Visítenos o pida promotor. Equipamientos integrales. Alto S.R.L. San Martín 520. - Godoy Cruz. - Teléfono 220308. 7|10|C|012|31|10

A - ARCOS de madera para armar galpón o techar salón, vendo San Martín 67. Las Heras, a metros Coronel Díaz. Gomería. 30|10|C|799|30|10

A ATENCION Pichincha: Madera usada para encofrados, tirantes, puntales. Ocasión. Sábado y domingo. Matienzo 2368, Barrio Pellicier, Las Heras. 30|10|F|45009|31|10

A - FABRICA de calefones desde 3.500 hasta 15.000. Bandera de los Andes 2119. 22|10|C|999|20|11

A ATENCION compre, mostradores, góndolas galvanizadas, 100 modelos, para verdulerías, librerías, Super-Mercados. Repuestos, etc. Financiamos. Salta 1574 - Mendoza. 26|10|C|537|30|10

A VENDO 20 trajes $ 70.000 m|n c|u. Vestidos. San Lorenzo 1797, Guaymallén. 28|10|C|105|30|10

A REVENDEDORES y comerciantes, ofrecemos artículos regalos de fábricas, incorporados. - San Luis 324. 30|10|C|936|1|11

A COMPRE en fábrica: Vitrinas paneras y masiteras, exhibidores, góndolas, estantería metálicas, mostradores y percheros en gral. Pettazzi Hnos. - Ituzaingó 2454, Tel. 251406. 30|10|C|565|8|11

A FOTOCOPIADORA y mimeografo, nuevos, vendo, oferta. Facilidades, Teléf. 291822. 30|10|C|780|31|10

A VENDO sobadora spielo, máquina de café, licuadora y exprimidora, carrito, heladera mostrador 4 puertas, mesas, sillas. Las Heras 282, Godoy Cruz. 30|10|T|02572|31|10

A HORNO pizzero, veinticuatro, doce, seis pizzas, oferta $ 56.000. Heladera, balanzas, cortadoras, fiambrera Bianchi legítima. - Chacabuco 601, Ciudad. 30|10|C|684,5|11

AL MEJOR precio, puertas, ventanas, portones, metálicos y de madera; rejas. Cervantes 2563, Benegas. Tel. 223447. 28|10|C|047|3|11

LIQUIDO compresor 350 libras, con manguera y reloj de presión. - Luzuriaga 821, ciudad. 30|10|C|552|30|10

LIQUIDO saldo conejos gigantes, Río Negro 620. Las Heras. 30|10|C|724|30|10

MOTORES eléctricos, precios oferta. Bombas, compresores, soldadoras, amoladoras. San Martín 359. Las Heras. 12|10|C|412|31|10

MOSAICOS graníticos y calcáreos de 1ª calidad, el m2. $ 450, todos los colores. Kalpar fabricantes, Belgrano 122, Cdad. Tel. 245039. 21|10|C|106|31|10

MAQUINAS escribir 650 mensuales cálculos 350. Teléfono 215964. Taller Armando. 27|10|C|774|2|11

MATERIALES demolición, zinc, pinotea, pisos, cielorrasos, soleras, tirantes, mamparas, puertas, canaletas, caños, cabriados, mosaicos, adobes, ladrillos, baño, baranda Ford 46 alta. - Mitre 564, Ciudad. 30|10|C|636|30|10

MOTOSIERRA Mculloh, Super 250 se vende. Félix Suárez 1566, Barrio Gomensoro, Gllén. 30|10|T|2546|30|10

PIANO francés, vendo en pesos 120.000. Esquiú 102, ciudad. 30|10|C|576|30|10

PIANO G. Klingmann Berlín. Teléfono 220189, Sáenz Peña 1447, Godoy Cruz. 30|10|C|732|31|10

PIANO alemán sin uso vendo. - Benielli 2220 esq. Moldes, 6ta. Sección. 30|10|C|753|30|10

QUEMADORES para heladas, fabricación inmediata. Bandera de los Andes 2119. 21|10|C|989|30|10

UANO de gallina, 10.000 a 12.000 kg., compro o permuto por televisor, Tel. 259403. 29|10|T|2524|31|10

GRUPO electrógeno, vendo de 40 H.P., 220-380, sobre chasis 4 rueda, motor agricolero, con tablero de mando, completo, funcionando. Otro Wincolux, nuevo 2.000 w. 220 V.C.A. arranque eléctrico, 12 volts. Della Santa 1339, Godoy Cruz. 30|10|C|618|619|31|10

HELADERA familiar vendo, muy buen estado, 12 pies. Ver y tratar: Lavalle Nº 1505, San José Guaymallén. 29|10|T|2485|30|10

HIERROS del 10 redondo, diferentes medidas y pluma montacarga, Rivadavia 13, Godoy Cruz. 30|10|F|43715|30|10

HELADERAS comercial Siam (Sello de Oro), madera, 4 puertas, poco uso, líquido contado pesos 145.000. Pedro Molina 638. Gllén. 30|10|F|43364|30|10

LADRILLONES $ 7,90 puesto obra. "Del Norte". Teléfono 255867. 29|10|C|437|31|10

LIQUIDO compresor 350 libras, con manguera y reloj de presión. - Luzurjaga 821, ciudad. 30|10|C|552|30|10

LIQUIDO saldo conejos gigantes, Río Negro 620. Las Heras. 30|10|C|724|30|10

MOTORES eléctricos, precios oferta. Bombas, compresores, soldadoras, amoladoras. San Martín 1135. Godoy Cruz. 27|10|T|02388|31|10

TELEVISOR portátil, Stromberg Carlson y hermoso juego de living tapizado en bratina, vendo. San Martín Sur 80 - Godoy Cruz. 29|10|F|30375|30|10

TELEVISOR 890.000 - Zenit 2.500.000, Panasonic portátil colores 6.500.000, combinado pie 480.000, grabador 1.200.000. Salta 2942, Ciudad. 30|10|C|748|31|10

VENDO piano medio concierto alemán, impecable. Estrada 64 Ciudad. 29|10|C|301|30|10

VENDO heladera Siam comercial, 44 pies. Padre Victorio Gagliardi 3572, Villa Nueva. 29|10|T|2519|31|10

VENDO carpa Cheroga, 2 habitaciones p|6 personas, impecable. Edecio Correa 235, Godoy Cruz. Tel. 222298. 29|10|T|2523|30|10

VENDO lavarropas paleta $ 17.000, ventilador pies 7.500, cocina 3 hornallas y spiedo, $ 19.900, todo nuevo, garantido. Pedernera 2495, Barrio San Ignacio. Teléfono 224829. 29|10|C|424|31|10

VENDO máquina fideera, revolvedora, sobadora, moñera, laminadora. Mármol 253, Dorrego. 30|10|C|444|31|10

VITRINA estantería alta, vidrios, corredizos, otra cajonera, vendo. Río Negro 2077, Guaymallén. 30|10|C|294|30|10

VENDO heladera familiar Patric, dos puertas, 8 pies, nueva. Beltrán 374, 1º piso, ciudad. 30|10|C|522|31|10

VENDO por ausentarme juego comedor, además, varios artículos del hogar. Ver y tratar en: Sáenz Peña 1801, Godoy Cruz - Mza., Tel. 246440. 30|10|C|577|30|10

VENDO ocasión, motores trifásicos, blindados al 100% de 4 HP., 1.430 R.P.M. - Olascoaga 988, ciudad Mendoza. 30|10|C|557|559|30|10

VENDO, camas, colchones, mesas, sillas, etc. Damián Hudson 259, Cdad. 30|10|C|541|30|10

VENDO acordeón a piano, facilidades, Sobremonte 484, ciudad. 30|10|C|664|30|10

VITRINA 20 cajones y mostrador. Vendo, Francisco J. Moyano 2701, Ciudad. 30|10|C|786|31|10

VENDO heladera vitrina cortadora de fiambre Helvética, balanza, permuto Estanciera 61 al 64 y contado, Cobos 692, Dorrego, Guaymallén. 30|10|C|782|31|10

VENDO carpa dos personas y planímetro. Mitre 524, Las Heras. 30|10|C|799|30|10

VENDO de ocasión máquina seminueva Jukicard, doble frontura electrónica, contado solamente. San Martín 1137, Godoy Cruz, Tel. 227591. 30|10|F|45023|31|10

VENDO repuestos Caterpillar DZ y D4. Alambre usado viña, empalmado y bobinado $ 40 kg. Luzuriaga 254, Mza. T. 247717. 30|10|C|719|30|10

VENDO maquinarias e instalaciones despensa, impecable estado. Mármol y Paraguay, Godoy Cruz. Tel. 290683. 30|10|T|02605|31|10

VENDE Singer 5 cajones. Rioja 2366. Ciudad. 30|10|C|791|31|10

VENDO 300 prendas tejido de punto, Industria de Mar del Plata, Tel. 253086. 30|10|C|725|30|10

70.000 comedor americano, nuevo, modular 220, mesa y butacas, Colombia 2067, Villa Nueva. 30|10|F|43344|30|10

Compras Varias

"A-A". AMITRANO - Martillero, Tel. 247711. Aristides Villanueva Nº 332, ofrezca muebles, antigüedades, maquinarias, artículos generales. Pagamos mejor. Anticipamos dinero. 9|6|F|12224|Pte

A SELLA, Martillero. Tel. 247447 Tiburcio Benegas 776, ofrezca muebles, artículos hogar, maquinas usadas. - Dinero en el acto. 11|2|F|36991|Pte

A - BENTURINO - Martillero, Teléfono 248730 y 244335. Av. Colón 669. Ofrezca muebles, antigüedades, artículos de hogar Anticipo dinero. 2|1|F|7828|Pte

COMPRO heladera, vitrinas, sierras carniceras, contadoras, heladeras carne, picadoras, balanzas. Chacabuco 601, Cdad. 30|10|C|684|31|10

MOTORES eléctricos compro contado, bobinados rápidos. - San Martín 359. Las Heras. 12|10|C|412|31|10

TELEVISOR, tocadisco, grabador. Colón 357. Tel. 243006. 30|10|C|554|31|10

Ocupaciones Varias Pedidas

A OBREROS parrales finca La Lidia, calle Las Margaritas. Beltrán ó Primitivo de la Reta Nº 1024. P. 1º Of. 96. Mza. 30|10|C|531|31|11

AYUDANTE y aprendiza adelantada sastre se necesita. Laprida 121. Ciudad. 30|10|T|02554|30|10

CAPACITESE. Siga un curso práctico máquinas y herramientas. Torneria, Soldadura, Carpintería, Mecánica Automotor, Matemáticas. Dibujo Técnico. Interpretación de Planos. Taller Escuela Fundación E.A.G. Lamadrid 999. (altura calle Dorrego al 700). Guaymallén. 10|8|F|96141|Pte.

CIPPI necesita cobrador experimentado, para cobranza cuota socios. Rioja 1239, Cdad. 30|10|C|590|31|10

CHAPISTA y pintor chilenos de 1ª necesito urgente, buen porcentaje. Tratar en San Martín 1746, Las Heras. 29|10|C|320|31|10

ENCARGADO para mina fluorita, Córdoba, con experiencia mecánica ligera Diesel, no menor de 35 años. San Miguel 953, Las Heras. 30|10|C|588|1|11

EXCAVADORISTA para KL 250, muy competente necesito. Pago fuera de convenio. Tratar: Pellegrini 1697, Godoy Cruz. Tel. 246966. 30|10|F|45038|31|10

EMPLEADA vendedora necesitamos, de buena presencia, con experiencia en el ramo bazar, con conocimientos de dactilografía y relaciones públicas. Inútil presentarse sin estos requisitos. Concurrir hoy a Av. España 1949. Cdad., de 16.30 a 18.30 hs. 30|10|C|695|30|10

JUBILADO encargado de depósito. Presentarse de 11 a 12 en: Benavente 4325, Villa Nueva, Guaymallén. 30|10|F|43471|30|10

MOZO joven para Restaurante necesito. Presentarse de 9 a 11 hs. Sábado, Lavalle 144, Mendoza. 29|10|C|606|607|30|10|AD

MEDIO oficial mecánico, conocimientos mantenimiento molinos minerales, se necesita, San Miguel 953. Las Heras. 30|10|C|587|1|11

NECESITO cinco aprendices adelantados tapiceros. Alberdi 570. San José. 29|10|T|02532|1|11|AD

NECESITO lavador de coches con experiencia. Remedios Escalada y Rivadavia de 8 a 8.30. Godoy Cruz. Mendoza. 30|10|C|657|30|10

NECESITO chica sepa bordar a máquina. Nicolás Avellaneda 65, Ciudad. 30|10|T|02587|30|10

NECESITO empleado con sólidos conocimientos contables, mayor de 22 años. Dirigirse por carta manuscrita a C. P. (22). Poste Restante Diario LOS ANDES. 30|10|C|567|30|10

NECESITO oficiales o medio oficial carpintero. Cayetano Silva 714. Godoy Cruz. 30|10|C|674|30|10

OFICIAL lustrador, oficial tornero madera necesito, Ceretti 54, Godoy Cruz. 30|10|F|43717|30|10

OFICIAL rectificador de cilindros automotores necesito. 25 de Mayo 583, Dorrego, Gllén. 28|10|C|636|30|10

OFICIAL yesero necesito S. María de Oro y 12 de Febrero. Ciudad. 30|10|C|628|31|10

OFICIAL sierra sinfín, con experiencia. Presentarse de 11 a 12 en: Benavente 4325, Villa Nueva, Guaymallén. 30|10|F|43470|30|10

PROFESORAS Corte y Confección, necesitamos. Fábrica Tejidos de Punto, Carril Rodríguez Peña 2643, Godoy Cruz. Omnibus 10. 30|10|F|43484|31|10

SEÑORITA experiencia para cuidar enfermos santario, particular, amplias referencias, 218351. 30|10|C|641|30|10

SE NECESITAN cortadores de carne, con experiencia. Dirigirse a: Marcos Sastre y calle 14, 2do. Barrio Empleados de Comercio, Supermercado C.E.C. - Godoy Cruz. 30|10|T|02530|31|10

SE NECESITAN 6 personas para vender libros. Presentarse calle Brandsen Nº 1726, Dorrego, de 9 a 12. 30|10|C|698|30|10

VENDEDORA con experiencia venta comercio. Presentarse de 10 a 12 horas. Garibaldi 255, Mendoza. 30|10|C|624|30|10

OFRECIDAS

CHOFER se ofrece 16 años experiencia manejo ómnibus, camiones, conocimiento de mecánica, documentos internacionales, capacidad a prueba. Jorge Aguirre. Alberdi 555. Guaymallén. 30|10|C|613|30|10

RECIBO contabilidades de todo tipo. Palma y Padre Vera, Maipú. 30|10|F|45071|31|10

SE OFRECEN dos señoras para caseras, tratar Calle Belgrano Nº 1725, Godoy Cruz. 30|10|C|663|31|10

SE OFRECE señorita para consultorio médico, llamar al teléfono 255624. 29|10|C|563|30|10|AD

Ofrecidos Varios

ENRI SERVICE

DESTAPE DE CLOACAS

DE URGENCIA

Teléfono 230680

Calefones, limpieza y reparaciones en el día, instantáneos y térmicos. Sopleteos de cañerías de agua caliente. Plomería. Filtraciones. 30|10|C|644|30|10

"EMPRESA CIPOLLETTI"

DESTAPAR CLOACAS

Teléfono 256968

A destapar cloacas, desagües, plomería, gas, instalación de calefones, destape instantáneo con equipo moderno de cañerías de agua caliente. 25|10|C|450|30|10

A DESTAPAR cloacas, desagües, calefones gas, plomería. "Trabajos garantidos". Tel. 250617. 16|F|79473|Pte.

A DESAGOTE pozos, cámaras sépticas. Destape cañerías "La Higiénica". - Teléfono 291126. 16|10|C|518|14|11|11

A DESAGOTE pozos, cámaras sépticas - destape cloacales La Moderna - T. 243865. 18|10|C|237|24|11

A. REPARACIONES heladeras, lavarropas, Francisco de la Reta 850, San José. Tel. 256136. 28|10|C|143|1|11

A DESTAPAR cloacas, cañerías, plomería, calefones. Tel. 242948 - Juan B. Justo 564 - Godoy Cruz. 29|10|F|43063|31|10

A DOMICILIO, reparamos, lavarropas, calefones instantáneos, cocinas. Rioja 355. Tel. 248250. 30|10|C|537|30|10

A DESAGOTE pozos, cámaras sépticas, limpieza cañerías. UNIMEV. Teléfono 261745. 16|10|F|99329 Pte

A HELADERAS, lavarropas, termocalefones, reparaciones garantidas. Cayetano Silva 2936 Ciudad. Teléfono 250471. 2|10|C|608|31|10

A DOMICILIO se ofrece plomero servicio rápido - Tel. 259929. 25|10|C|380|30|10

A DOMICILIO se ofrece plomero - servicio rápido - Tel 220322 - 255161. 25|10|C|380|30|10

ARREGLO cortinas a domicilio, enrollar. Pedro. Mitre 3450. Tel. 250776. 30|10|F|43353|6|11

ALQUILO hornos pizzeros grande por temporada verano a Rosene. Tratar en Patricias Mendocinas 3228. Ciudad. Teléfono no 253808. 30|10|T|02552|31|10

ALBAÑILERIA - refacciones en general, plomería, gasista, pintura y empapelados en el día Teléfono 252541. 21|10|F|40626|31|10

COLCHONERO domicilio, lanas, pullman, cotín, arreglamos camas, estiramos elásticos. Teléf. 258860. 12|10|C|521|10|11

CIELORRASOS pre moldeados de yeso, rápida colocación, económicos, garantidos. Créditos. Pedrú 1484. Tel. 214720 23|10|C|905|21|11

CONSTRUCCIONES, reparaciones, ampliaciones, pintura, medianeras, frentes, ampliaciones. Financiación. Tel. 241762. 27|10|C|781|31|10

CONSTRUCCIONES en general, financiamos su obra. Yeso, monacalos, azulejos, impermeabilizasaicos, azulejos, impermeabilizaciones, San Martín 2763 Ciudad. 30|10|C|707|5|11

DECORADOR en iluminación e instalaciones, Pintores Asociados lo tiene. 9 de Julio 1539 1º C. Tel. 252541. 23|10|F|41186|31|10

ELECTRICISTA a domicilio, arreglo, artefactos instalaciones en general. T. 258860. 25|10|C|402|30|10

EX MECANICO Eslabón de Lujo, arregla lavarropas. Teléf. 249364. 26|10|C|534|31|10

ELECTRICIDAD: instalaciones, reparaciones industriales, particulares, planos, porteros, acondicionadores. Tel. 231451. 29|10|C|714|11

LUSTRO muebles, puertas, placares Absoluta seriedad Teléfono 254429. 28|10|C|144|30

LUSTRO muebles, puertas, placares, absoluta seriedad. Teléfono 254429. 28|10|C|144|30|10

PARAPSICOLOGIA, astrología, control mental. Atiende profesora Raman. Tel. 214272. 15|10|F|38713|15|11

PLOMERIA de urgencia. Reparaciones al instante. Tel. 226045. 29|10|C|350|30|10

PINTOR albañil empapelados, salpicrette, refacciones. T. 290715. 29|10|C|393|30|10

PINTURA, empapelados, cielorrasos, refacciones, precios módicos, señor Paludi. Tel 227964. 30|10|C|528|5|11

PINTURAS albañilería, azulejos, reparaciones - Tel. 243630. 29|10|F|30383|31|10

SE HACEN trabajos de construcción en general, Cacique Guaymallén 1795, Las Heras. 30|10|C|799|31|10

TOLDOS nuevos, cortinas, arreglos general, tapicería muebles. Recibo bonos. Tel. 217457. 28|10|C|661|11

Préstamos e Hipotecas

COMPRO documentos comerciales e hipotecarios, Ituzaingó 1458. 30|10|C|741|30|10

(Más avisos en la Pág. siguiente)

VIVIENDAS SIHL

UNA VERDADERA REALIDAD EN CEMENTO PREMOLDEADO

RAPIDAS - ECONOMICAS - TOTALMENTE ANTISISMICAS - TERMICAS Y ANTIHUMEDAS

VISITE NUESTRA EXPOSICION

TERMINADA EN SOLO 20 DIAS

NADA MEJOR Y MAYOR GARANTIA QUE SABER ESTO

Trabajos realizados por SIHL S.A.I.C.

USINA EL CHOCON (Neuquén)
USINAS DE SAN NICOLAS Y CHIVILCOY
LABORATORIOS ABBO

FINCA EN UGARTECHE

A 48 Kms. de Mendoza. Superficie total 90 Has. 37 Has. de parral y 25 Has. de espalderos, producción 14.000 qq. de uvisa tintas, resto nivelado para chacra. Casa encargado y seis casas obreros, un galpón, tres pozos electrificados, dos pulverizadoras y dos tractores Fiat.

9 DE JULIO 1221 - MENDOZA

CONTACTO 9 DE JULIO 1221 MENDOZA

30|10|F|45006|30|10

Onsa S.A.

su mejor usado

Citroen 3 CV 70
Ami 8 75
Citroen 2 CV . 69/70
Fiat 600 .... 71/75
Dodge Polara ... 68
Mercedes Benz 170-D 53
Cupé Chevy 73

SAN MARTIN 2020 GODOY CRUZ

Atendemos todo el día

30|10|F|45052|30|10

CORRALON DELICIO HNOS. OFERTA

Cemento . $ 430
Cal 1ª cal. $ 200
EMULSION Cola 200 litros .. $ 4.400
VELO de vidrio, 50 x 1.80 .. $ 3.200
Y TODO PARA LA CONSTRUCCION

Ramirez 2788 - Mendoza Tel. 230724

EMPRESA LIDER

Necesita Vendedores/as PARA COLCHONES POLIESTER

ZONA: Provincia de Mendoza.
CONCURRIR A: Gran Hotel Mendoza.
Avda. España 1210, Cdad. (Lunes 1 y martes 2-11-76)
DE: 8.30 a 12 y de 16 a 20 hs.

30|10|F|43339|31|10

REGALAMOS

En fábrica directamente al público, modernos dormitorios $ 27.700 Modulares extensibles con bargueño $ 35.700. Todo en Peteribi, Teka y Paraiso - San Martín 2943. Las Heras. 30|10|C|437|30|10

COMPRO 4 CUBIERTAS

USADAS (1.100 x 20) - ARMADAS O SUELTAS
— PAGO CONTADO —
TROPERO SOSA 213 — MAIPU — TELEFONO 972917

30|10|C|638|30|10

PEUGEOT 404

1972 DIESEL - IMPECABLE
PERMUTO y FACILIDADES
ANDES AUTOMOTORES
O'Brien esq. Alberdi - SAN JOSE

30|10|F|45011|31|10

AFA: 1ª "B"

BUENOS AIRES, 29 (Télam). — Villa Dálmine, puntero del torneo, y Central Córdoba, sexto en las posiciones, protagonizarán mañana el encuentro más atractivo de la trigésimo quinta fecha del campeonato de primera división B, que se inicia a las 16.

El programa completo, con los árbitros correspondientes, es el que sigue: El Porvenir vs. Almagro, Casimiro Abeledo, Talleres vs. Deportivo Morón, Alberto Bissero, Nueva Chicago vs. Dock Sud, en Almagro, Julio Barraza, Sarmiento vs. Tigre, Julio Pérez Molet, Villa Dámine vs. Central Cordoba, Juan Carlos Ponfil, Defensores de Belgrano vs. Comunicaciones, Raúl Loureiro, Arsenal vs. Almirante Brown, en Independiente, Armando Sobrino, Flandria vs. Lanús, Luis Machuca, y Estudiantes vs. Los Andes, Alberto Clerc.

Los Pumas y All Blacks juegan hoy

BUENOS AIRES, 29. (Télam). — En un marco de notable expectativa, reflejada en el fulminante agotarse de las localidades numeradas, se enfrentarán mañana las selecciones nacional de rugby de Argentina y Nueva Zelandia, Los Pumas y All Blacks, en la cancha de Ferro Carril Oeste, a partir de las 16.30.

Más allá de la atracción que este primer match-test hubiese despertado en todo momento, la reciente gira de los argentinos por Gales e Inglaterra recogiendo los más conceptuosos calificativos, aporta un interés especial por ver en acción a Los Pumas.

Tenis internacional

Nastase superó a Vilas

BUENOS AIRES, 29 (Télam) — El rumano Illie Nastase venció al argentino Guillermo Vilas por 7-5 y 11-9 y se adjudicó el torneo internacional de tenis, que organizado por el Club Obras Sanitarias, culminó esta noche en el estadio Luna Park.

El encuentro tuvo una duración de 1 hora 35 minutos (81 minutos netos).

En el set inicial, Vilas sacó rápidas ventajas, quebrando el saque de su oponente en el primero y quinto set, hasta llegar a colocarse 5 a 1 y "set - point".

Pero Nastase fue devolviendo pelotas "imposibles" y le vulneró tres saques al argentino, imponiéndose 7 a 5 en el parcial, tras 41 minutos de tiempo neto de juego.

En el segundo set, Vilas incurrió en algunos errores, que el rumano supo capitalizar. Aún así, el marplatense logró igualar en 6 tantos, debiendo ir al "tie-breack", triunfando en definitiva Nastase, por 11 a 9 y 7 a 6 en el set. Justo triunfo para el mejor jugador del certamen.

El italiano Adriano Panatta superó al rumano Ion Tiriac por 3-6, 7-6 y 6-4 en el primer partido de la última ronda del torneo internacional de tenis.

La recaudación de hoy de 13.767.500 y el total de tres jornadas alcanzó a pesos 34.080.000 millones.

Labor del argentino ante Adriano Panatta

BUENOS AIRES, 29. (Del enviado especial de LOS ANDES, José Antonio Rouyere). — Les decía en mi envío anterior, refiriéndome a la actuación que le cupo a Guillermo Vilas en la inauguración del torneo Obras 76, que el argentino tendría que mejorar mucho su rendimiento frente a Tiriac, si aspiraba, como todos lo esperan, tener alguna posibilidad frente a Panatta y Nastase, que se habían mostrado muy superiores en recursos en la primera reunión.

Y esa superación que todos esperábamos de Vilas se produjo anoche frente al italiano Adriano Panatta, ante el que logró una victoria difícil, sin duda alguna, cumpliendo una actuación que nada tuvo que ver con la que realizó frente a Tiriac.

Como es de imaginar, su triunfo ante tan calificado rival fue ruidosamente festejado en el Luna Park.

Es que anoche vimos a un Vilas muy distinto, con un servicio seguro y efectivo que en el partido anterior le había creado no pocos problemas. Por otra parte, prefirió el juego de fondo en el que se desempeñó con oportunidad y su bolea no lo traicionó. Así pudo enfrentar con parecidas posibilidades a un Panatta que volvió a mostrarse como un jugador de primera línea. El comienzo ya resultó auspicioso para Vilas porque el partido se inició con su servicio y lo aprovechó sin fallas. Respondió con la misma solvencia el italiano en el juego siguiente y desde entonces se entabló un duelo game a game que se prolongó hasta e tie breck de definición del primer set y hasta el décimo game del segundo. Fue entonces cuando Panatta logró quebrar el servicio del argentino, lo que le posibilitó ganar el segundo set e igualar en uno.

En el set decisivo se mantuvo la calidad del partido y el argentino, que no decayó en ningún momento, superó un marcador adverso en notable desempeño ganando tres juegos consecutivos ante un sorprendido Panatta que a la postre tuvo que ceder.

Volviendo al partido Vilas-Panatta, el italiano cayó frente a un adversario muy recuperado, pero no defraudó, ni mucho menos, sólo que encontró frente a sí a un jugador que no cometió errores. Pero las cifras finales del marcador ajustadas al mínimo en los tres sets dicen de lo disputado que fue el partido. Por eso como dato ilustrativo las ofrecemos a continuación:

Primer set. Vilas: 1-0, 1-1, 2-1, 2-2, 3-2, 3-3, 4-3, 4-4, 5-4, 5-5, 6-5, 6-6, 7-6.

Segundo set. Panatta: 1-0, 1-1, 2-1, 2-2, 3-2, 3-3, 4-3, 4-4, 5-4, 6-4.

Tercer set. Vilas: 1-0, 1-1, 1-2, 2-2, 2-3, 3-3, 4-3, 5-3, 5-4 y 6-4.

El torneo de Obras Sanitarias resulta todo un acontecimiento y su interés fue tal que estas dos noches el Luna Park estuvo completo. Y como es de imaginar también fueron muchos los jóvenes tenistas que concurrieron a presenciar este notable espectáculo. Entre ellos vimos al mendocino Marcelo Rodríguez, campeón de cadetes que concurrió en compañía de su señor padre. Rodríguez aprovechó su venida a Buenos Aires, donde desde ayer participa en un torneo que se realiza en el Club Bartolomé Mitre para menores cadetes y juveniles.

Nacional

Quilmes se impuso

BUENOS AIRES, 29 (Télam). — Quilmes como visitante, le ganó a Chacarita Juniors por dos a cero, en el encuentro adelantado de la novena fecha (primera de los desquites) del torneo Nacional, correspondiente a la sección "A" y que lleva el numero 3 del Prode 206.

Los goles quilmeños fueron logrados por Paruzo, a los 35' del primer tiempo, aumentando Bordón, en contra a los 44' de la etapa final.

En el segundo tiempo, Vivalda, arquero de Chacarita se detuvo un tiro penal a Milozzi, sobre los 18', mientras que un minuto después, Bordon, desvió otro tiro penal, favorable este a Chacarita.

Equipos

Chacarita Juniors: Vivalda; Gizzi, Mosca, Bordon y Grimoldi; Ischia, Moraes y C. Salinas; Delgado, Flores y Mansilla. D.T.: P. Rodríguez.

Quilmes: Palacio; Carrizo, Milozzi, Togneri y Medina; Raschia, Rando y Aparente; Filardo, Paruzzo y Reynoso. D. T.: M. A. Basílico.

Arbitro: Juan Rolando.

Incidentes

BUENOS AIRES, 29 (Télam). — Al terminar el primer período un grupo de simpatizantes de Chacarita Juniors, ingresó al vestuario de Quilmes, agrediendo a varios jugadores de la tercera división, resultando el más perjudicado el volante Maceda que sufrió algunas escoriaciones en el rostro y en distintas partes del cuerpo.

"Albiceleste"

Jugará un partido amistoso esta tarde el juvenil de Atlético Argentino, que dirige Aroldo Cortenova. En San José, a las 17, enfrentará a un equipo de Canal 7. Para el jueves, a las 20, en el club, está previsto un asado a la criolla para agasajar a los planteles de las inferiores.

Guía deportiva

Ajedrez

Con la organización de la Asociacion de Crédito Mendoza Cooperativa Ltda., se iniciara hoy, a partir de las 16, el certamen Intercooperativo de Ajedrez Cuyano por equipos 50º aniversario. Debe destacarse que en este torneo también intervendran cooperativas de San Juan y San Luis. Será sede, Barcala 25, Ciudad.

—Mañana, desde las 10.30 se llevaran a cabo charlas y partidas simultáneas por el campeón mendocino Rolando Marich en el club Y.P.F.

Aniversario

Con motivo de celebrar su 59º aniversario el club General San Martín - ex Pacífico realizara hoy desde las 21.30, su tradicional cena en el Estadio Pacífico.

Básquetbol

El seleccionado de básquetbol de mayores de la Federación de Básquetbol viajará hoy a San Juan, invitado para participar en un cuadrangular. La delegacion partirá a las 16.30 desde frente de la Municipalidad. La integran, presidente Antonio Tomás Quesada. Jugadores: O. Toledo, R. Brioude, R. Broude, R. Estalles, V. Pelegrino, J. Becerra, O. Trillo, L. y J. C. Rodríguez, H. Villanueva, A. Rodríguez, M. Gordón, J. Uzair. D.T.: P. Batiz y E. Peralta.

Bochas

Por el campeonato de tercetos: quintas, Cieneguitas vs. Pedro Molina hoy a partir de las 9.

Fútbol

Se inicia hoy el XVII Campeonato Mercantil de Fútbol. El programa es el siguiente: cancha Newbery, 15.30, Luján W.-El Cóndor vs. Pintureria San Juan: 17.30, Sáenz Hnos.-Ciabasa vs. Centro Empleados Comercio "A": cancha de Luján: 15.30: Magdalena v Cía. vs. Calzados Vallejo - Paco y 17.30: Paris-Los Vascos vs. Empleados de Comercio de Luján; cancha Andes Talleres: 15.30, Andes Goma-Grimoldi vs. Nieto-Alumni Sport y 15.30, B. Busso-Puy Hnos. vs. Samaco S.A.

Golf

Auspiciado por General Motors y con la organización del Club de Campo se disputará hoy el "Campeonato de Cuyo", con la participación de golfistas de los dos clubes de nuestra provincia. Participarán aficionados de Río Cuarto, Villa Allende y Villa María, Córdoba; San Luis, Villa Mercedes y San Juan. En forma simultánea habrá una competencia a 18 hoyos "medal play" y un "four ball".

Hándbol

Por la quinta fecha del torneo oficial de hándbol se jugará en Centrol Cultural Nº 1, desde las 16, Santo Tomás de Aquino vs. Centro Cultural Nº 2; Centro C. Nº 1 vs. Don Bosco y AMSA vs. Las Heras, en Regatas: Regatas "B" vs. Talleres y UTN vs. Regatas "A".

Hóckey sobre patines

Por el torneo oficial de hóckey sobre patines: desde las 15, Giol vs. Talleres y San Martín vs. Independiente.

Interfacultades

En el Centro Deportivo de la UNC por los juegos interfacultades habrá actividad en fútbol, básquetbol, ajedrez, hándbol y vóleivol.

Karate

Actividad en karate en la Municipalidad de Guaymallén entre las 17 y 19, conducida por el señor Julio Héctor Abdala.

Minibásquet

Hoy prosigue el torneo de minibásquetbol (masc.) organizado por A.M.S.A. El programa: A las 16, San José vs. Israelita y a las 17, A.M.S.A. vs. San Martín.

Campeonato de minibásquet (fem.): en cancha de OSN, desde las 16, OSN vs. Regatas; YPF vs. Talleres y AMSA vs. Murialdo.

Rugby

Por el certamen de veteranos de rugby, desde las 10, habrá actividad en El Challao, con equipos de Buenos Aires, Rosario, Córdoba, Paraná, La Plata, Tucumán, San Juan y de Uruguay y Chile.

—Asamblea del Teqüé Rugby Club hoy, a partir de las 16, en Joaquín V. González 790 de ciudad.

Pelota a paleta

Seguirá hoy el campeonato mendocino de pelota a paleta, en varios escenarios a partir de las 20, en todas las categorías. El certamen finaliza el martes próximo.

Tenis

Sigue hoy el torneo cuyano de tenis en el Mendoza Tenis Club.

—En el Club Mendoza de Regatas continuará hoy el aniversario de tenis. A las 19.30 se cumplirá el acto de apertura de la Escuela de Tenis. Palabras del presidente señor Osvaldo Aizcorbe.

Tenis de mesa

La actividad en tenis de mesa en la categoría juveniles masculino en Gimnasia y Esgrima a las 15, y en el club Israelita a las 17.

Vóleibol

Torneo "Aniversario" en Regatas, hoy, a las 16.30, Regatas vs. San Martín en femenino, y a las 17.30, Regatas vs. Stadio Italia masculino.

HIPODROMO MENDOZA

Por la gripe no habrá carreras

Los pura sangre del hipodromo mendocino no han podido sustraerse a la epidemia de gripe que azota, a casi todos los circos de carreras y principalmente a San Isidro, Palermo y La Plata. En los últimos días se han presentado algunos casos de la enfermedad en la caballerizas mendocinas y previendo un azote total, las autoridades de la comisión de carreras del Jóckey Club Mendoza, dispusieron el inmediato paro de actividades.

En consecuencia, mañana domingo, no se desarrollará el programa preparado y tampoco el del domingo 7 de noviembre en el que se debían disputar los dos clásicos internacionales con Chile, quedando esta confrontación suspendida hasta fecha a resolver.

NIHUIL MOTOR

S.A.C.A.F.I.

Concesionarios en Mendoza de
Mercedes-Benz Argentina S.A.

SAN JUAN 242 - MENDOZA

Adhieren al 2º Campeonato Argentino e Internacional de Alas Delta a realizarse los días 29, 30, 31 del Cte.

AVISOS CLASIFICADOS

(Viene de la Pág. anterior)

Permutas

TAMBRERIA completa sin local vendo, permuto por automóvil 74 adelante. Regia heladera vitrina cortadora Bianchi 330, balanzas, registradora Rodbell, máquina sumar. Todo nuevo. Clark 398, Ciudad.

30|10|C|750|30|10

Cambiadores y Televisores

A. CAMBIADORES tocadiscos, único servicio autorizado Winco, trabajos garantidos. Riojas 1342

16|10|C|838|839|31|10|A

Foto - Cine

VENDO máquina y flash Werra. Derqui 272. Godoy Cruz.

30|10|C|775|30|10

Extravíos

GRATIFICARE devolución perrita cruza pekinés, color café con leche, responde al nombre de Chumbela, extraviada en San Lorenzo y España. Llamar Teléfono 243578.

30|10|T|02560|30|10

Turismo

HA DEL PLATA - Marquesado. Estrene chalets - Bungallows frente Ruta-Mar. Correspondencia: Ventas - Rivadavia 6176-69 "A", Buenos Aires. Tel. 631-1721. "Alfer".

29|10|F|10442|30|10|AD

Educacionales

MAESTRA domicilio, enseñanza primaria. Agustín Alvarez 303.

30|10|C|597|31|10

PREPARANSE alumnos: matemticas, Contabilidad, Física, Química, etc. Individualmente. - Teléfono 250005.

29|10|C|287|31|10

Comerciales

ALQUILO taller de tren delantero Alineación y balanceo con máquinas, Tel. 227965.

29|10|T|2496|30|10

VENDO reparto 180 diarios y revistas, pleno centro, 1º de Mayo 1643, Godoy Cruz.

30|10|C|756|30|10

Casas Rodantes y Embarcaciones

CASA rodante, botes y trailer, compro, vendo y recibo en consignación. Carlos A. Zocco. Güemes y Pueyrredón. G. Cruz. Tel. 221710. 30|10|F|43705|1|11

CASILLA rodante y trailer, vendo. Somos fabricantes. Alte. Brown 1980. Bermejo. Tel. 260721.

30|10|C|543|30|10

DULCE HOGAR - Todo dicho - El Summun en casas rodantes, todo tipo - San Miguel 1810. Las Heras.

30|10|F|43418|30|10

LANCHA Bermuda 50 HP, vendo permuto. Taller Nani, Boulogne Sur Mer 1879.

29|10|C|428|30|10

Ley 11867

LEY 11867. — Se hace saber que los señores Mario Osvaldo Silva, Raúl Daniel Silva, Vicente Paradizo y Federico Antonio Castillo, han vendido el fondo de comercio de "Artes Gráficas Firenze" con negocio en calle Corrientes Nº 298 esquina José Federico Moreno de esta Ciudad a los señores Carlos Raúl Calderón Ruiz de Gamboa, Mario Calderón Ruiz de Gamboa y Manuel Estay. Reclamos: Escribana Lazzaro, con domicilio en Pedro Molina 367, planta baja, Dpto. "C", Mendoza, Capital.

26|10|C|065|30|10

LEY 11.867. — Se hace saber por el término legal, que el señor José Antonio Godoy, con domicilio en calle Rodríguez número 1152, Mendoza, vende al señor Manuel Cosio Marchesini, con domicilio en calles 9 de Julio y San Lorenzo de General San Martín (Mendoza), su fondo de comercio denominado "Droguería del Este", ubicado en calle San Lorenzo Nº 42, de la Ciudad de General San Martín (Mendoza). - Reclamos de ley: Escribanía Moscetta - La Colonia - Junín (Mendoza).

28|10|F|42873|1|11

LEY 11.867. — Francisco López Carrillo y otros, comunican por el término de Ley que, con fecha 1-11-74, transfirieron el activo y pasivo de su negocio de fabricación de máquinas y equipos para industrialización de frutas, ubicado en calle Sargento Cabral 145, San José, Guaymallén, Mendoza a Establecimientos Metalúrgicos López Carrillo S. A. Reclamos de Ley, Garibaldi 57, Piso 1º, Esc. 103, Ciudad, Mendoza.

30|10|C|620|31|11

EDICTOS JUDICIALES

EDICTO. — Juez Tercer Juzgado Menores - Autos Nº 22.614: "Castro María Alejandra", cita a Corina Castro, de ignorado domicilio, a oír y contestar demanda dentro de 10 días de notificada Oscar Balmes - Secretario.

29|10|C|007|2|11

EDICTO. — Caja de Seguro Mutual Ley 1823, cita cinco (5) días beneficiarios Manuela Olmedo Aracena, para reclamos derecho seguro mutual. - Carlos R. Nanclares - Gerente interino.

29|10|C|261|2|11

EDICTO — El Juzgado Civil y Comercial Nº 2 de San Luis, cita y emplaza por quince días al señor Ramón Bruna, con último domicilio conocido en Costa de Araujo, Departamento de Lavalle Provincia de Mendoza para que tome intervención en el juicio seguido por Herrera Juan y Lucila Salgado de Herrera por adopción, bajo apercivimiento de Ley. San Luis 14 de Octubre de 1976. 29|10|F|5620|30|10

EDICTO SUCESORIO. — Juez Tercer Juzgado Civil General Alvear cita y emplaza herederos y acreedores de Matias Nieto comparendo quince de noviembre próximo diez horas. Autos Nº 6.092, Alberto de Mattos Marcal, Secretario. 28|10|F|43058|6|11|A

JUEZ Segundo Juzgado Civil cita herederos y acreedores de Jesús Núñez, comparendo 15 de noviembre próximo, a las 11 hs. Autos 104.929 Mza. 13-10-76. Eduardo O Ciménez, secretario.

20|10|C|701|30 10-A

Academias

ALAS Delta curso completo 4 fines de semana $ 9.000. CIDCAVA S. Martín 359 Las Heras. - Tel. 253009 21|10|C|145|31|10

Pensión y Piezas Amobladas

A - CABALLERO, alquilo una habitación amoblada, Coronel Plaza 789, Ciudad. T. 252590.

30|10|C|662|30|10

A PERSONA sola alquilo pieza, $ 5.000. Tropero Sosa 612, N. Ciudad. Gilén. 30|10|C|704|30|10

ALQUILO pieza amoblada con baño, s|cocina. Dr. Moreno 3050, Cdad. 30|10|C|761|30|10

ALQUILO habitación amoblada. Catamarca 259. 30|10|C|727|30|10

ALQUILO habitaciones amobladas, derecho cocina, Francisco de la Reta 945. San José.

29|10|C|544|31|10|A|D

ALOJAMIENTO para caballeros, casa flia. Avda. España 1927.

29|10|C|386|2|11

ALQUILO habitaciones amobladas, derecho cocina, heladera vajillas. Saavedra 1059 - San José.

29|10|C|423|4|11

ALOJAMIENTO para caballero, únicamente, $ 3.500. Montecaseros 2011. Ciudad.

30|10|T|02590|2|11

CASA familia habitación caballero. Lavalle 385, Godoy Cruz.

29|10|T|2477|31|10

CASA familia pensión - distinguida para personas ancianas - Maza 661.

25|10|C|389|31|10

CASA familia dispone hermosa habitación hospedaje, para Srta. empleada. 227940. 30|10|C|654|30|10

DISPONGO habitación amoblada, c|derecho cocina. Belgrano 1472.

30|10|C|696|30|10

EN HERMOSA casa céntrica, se da pensión para chicas estudiantes. Córdoba 467, Ciudad.

30|10|T|02564|30|10

DOY alojamiento con o sin comida para persona sola matrimonio o estudiante frente terminal. Teléfono 218138. 27|10|T|02377|30|10

JOVEN respetable, busca alojamiento en casa de familia. Pte. Rte, Sr. Galíndez (7).

30|10|C|307|30|10

OFREZCO a señorita que trabaje, pieza a compartir. Teléfono 255217. 30|10|T|02528|30|10

PIEZAS amuebladas, mensuales, caballeros, matrimonios sin hijos, Mitre 1977. Ciudad.

28|10|C|136|30|10

PARA caballero, alojamiento de primera, $ 9.000 mensuales, único, Maipú 141, Godoy Cruz.

30|10|C|308|31|10

RESIDENCIAL da alojamiento y comida, atención esmerada, mejores precios a mensuales. Democracia 115, Godoy Cruz, (50 mts. Supermercado VEA).

30|10|C|604|31|10

VIANDA casera, reparto a domicilio. Abundante. Espejo 772. Ciudad. 30|10|C|651|31|10

VIANDAS comida familiar, 2 platos $ 860 semanal - 251542.

29|10|C|460|31|10

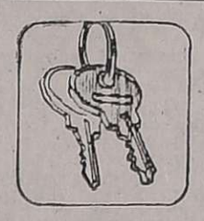

Arriendos y Cambios

ALQUILAMOS

1 CASA MODERNA Y FUNCIONAL 6ª SECCION: 3 dormitorios, dep. de servicio, patio, cochera, churrasquera, etc. $ 65.000.

1 CASA EN GODOY CRUZ: 3 dormitorios y demás comodidades, $ 30.000.

1 A ESTRENAR B. Trapiche G. Cruz: 2 dormitorios, cochera, etc. $ 40.000.

1 CASA AMPLIA S/SARMIENTO - CIUDAD: 6 habitaciones, 2 baños, hall, patio, etc., ideal para oficina, consultorio, etc. $ 55.000.

1 CASA B. Sta. Ana: 3 dormitorios y demás comodidades, $ 32.000.

1 HERMOSA Y CONFORTABLE CASA B. PARQUE, Mayor Drummond, c/teléfono, 4 dormitorios, dep. de servicio, amplio jardín, $ 60.000.

1 DEPARTAMENTO B. BOMBAL: 2 dormitorios, living comedor y demás comodidades, $ 40.000.

1 DEPARTAMENTO AMOBLADO CENTRICO: 1 dormitorio, $ 30.000.

1 FANTASTICO DEPARTAMENTO B. BOMBAL: 3 dormitorios, 2 baños, amplio living comedor, cocina comedor, estar o escritorio, dep. de servicio, etc. pesos 50.000. Exclusivamente para personas mayores.

1 DEPARTAMENTO C/TELEFONO, Ciudad: 3 dormitorios y demás comodidades, $ 35.000.

1 MAGNIFICO GALPON: 300 mts. cub., 1.800 mts.2. terreno, escritorio, casa para sereno, 2 entradas, en Dorrego, $ 100.000.

1 LOCAL COMERCIAL: 40 mts.2. cub., con vidriera y baño, $ 40.000. Ciudad.

1 LOCAL COMERCIAL: S/calle Rioja, 50 mts.2. cub. $ 40.000.

1 OFICINA CENTRICA: 33 mts.2. cub., 3 ambientes, baño, $ 25.000.

1 OFICINA CENTRICA CERCA TRIBUNALES: 2 ambientes y baño propio, $ 30.000.

1 AMPLIO SALON: 1º céntrico, 195 mts.2. cub., $ 55.000.

1 OFICINA: 1 ambiente c/teléfono, $ 15.000.

1 LOCAL C/TELEFONO: Baño y sótano, $ 40.000.

1 SALON AMPLIO NUEVO: 90 mts.2. cub. B. Sta. Ana, $ 28.000.

INF.: BARRERA ORO Mitre 1378 - Ciudad

30|10|F|45047|31|10

AA PROPIETARIOS seleccionen sus inquilinos por nuestro intermedio. Garantizamos. Seguridad con suficiente conocimiento de las leyes, amplias referencias. No arriesguen. Confíelo a profesionales responsables. C. E. Barrera-Oro del Colegio de Martilleros y Corredores de Comercio. - Atención personal y del señor J. P. Landart - Mitre 1378. C. Teléfs. 251537 - 257725

23|10|F|41016|Pte

A ALQUILERES 100% seguridad reajustables semestralmente. Evite problemas de cobranza, cobre puntualmente pague o no el inquilino usted cobra igual. Estas y otras ventajas ofrecemos. Alquile por nuestro intermedio, ganará tranquilidad y seguridad. Visite nuestras oficinas o solicite tasador sin compromiso. Provivienda. Perú 1214 T 253054 - 255813 218277 4|10|C|965|31|10

A PROPIETARIOS que desean alquilar excelentemente, emplean nuestro servicio. Además, aunque el inquilino no pagare, usted siempre cobra. Consúltenos. José Federico Moreno. Ex director de la Cámara Alquileres. San Lorenzo 332, Teléf. 249745. Diríjase a quien cuyo apellido inspira confianza.

30|10|C|772|8|11

A PROPIETARIOS que desean, alquilar su casa, departamento, galpón, o similar, ofrecemos nuestros servicios, sin gastos, 100 x 100 garantía. "Sociam", San Martín, Sur 80, Godoy Cruz 221037.

22|10|F|30172|31|10

A MATRIMONIO solo alquilo departamento, Azcuenaga 1188, B. Espejo, Las Heras.

30|10|C|671|30|10

A PROPIETARIO necesito alquilar casa, radio céntrico. Excelentes garantías, Tel. 960140.

30|10|C|746|31|10

ALQUILO local para taller o comercio. Buena zona. 1.300.000. 220903. 30|10|F|43716|30|10

AMPLIO salón para negocio, 150 m2., entrada vehículos, excepcional zona comercial, Godoy Cruz. Alquilo urgentísimo. Traer seña. San Martín 254, G. Cruz. 30|10|F|43709|1|11

ALQUILO departamento categoría centro, dos ambientes, comodidades: 40.000. Teléf. 290090.

28|10|C|24|30|10

ALQUILO casa tres habitaciones, sin entrada coche $ 25.000. Tel. 256009. 30|10|C|639|31|10

ALQUILO modesta habitación, a matrimonio u hombre solos, Lamadrid 1370, Dorrego.

30|10|T|2535|30|10

ALQUILO casa de categoría c|teléfono, 4 dormitorios, 2 baños, cocina comedor, living comedor, cochera, rodeada de amplio jardín, Dorrego 138, S. José, Guaymallén, 2 cuadras terminal de ómnibus. T. 247953.

30|10|C|687|31|10

ALQUILO departamento, 3 ambientes, agua y luz, para matrimonio solo. Colectivo 6 en la puerta. Tratar: Independencia 1249. Las Heras (Mza.)

30|10|C|697|30|10

ALQUILO casa amplia, muy bajo alquiler, Famatina 900, esq. Bebedero. Rodeo de la Cruz.

30|10|C|678|31|10

ALQUILO verdulería, en mercadito, Excelente ubicación, clientela. Dorrego 1155. Dorrego.

30|10|C|712|31|10

ALQUILO departamento céntrico, un ambiente. Llamar teléfonos 220000 - 290698.

30|10|C|641|30|10

ALQUILO casa 6 habitaciones, galería 4 x 12, todo cerrado y dependencias, con teléfono. Tratar: Necochea 31, Piso 1º Of. 7 Tel. 230855 (Mza.)

30|10|C|577|30|10

ALQUILO dos habitaciones $ 8.000, baño, matrimonio solo. Godoy Cruz. Montalto Inmobiliaria. - Coronel Díaz 316.

BUSCO casa corte antiguo, más de 5 habitaciones, Teléf. 230559.

30|10|T|2547|30|10

BUSCO alquilar Dpto. un ambiente o similar, persona sola. Tel. 246971, 7 a 14 hs.

29|10|C|369|31|10

CASA categoría, alquilo, quinta Sección, cuatro dormitorios, teléfono, jardines, finos detalles. También departamento Sexta, matrimonio solo. Boulogne Sur Mer 1783. 30|10|C|593|30|10

CIUDAD, amoblado, 1 dormitorio, dependencias. 12.000 mensuales. Urquiza 127. Of. 12. Todo el día.

30|10|T|2597|30|10

DEPARTAMENTO alquilo. Dos dormitorios. Muy céntrico. 35.000 Teléfono 291472.

30|10|C|658|30|10

EJECUTIVO desea alquilar pieza amoblada en casa de familia, barrio residencial, con teléfono, único huesped. Informes Teléf. 255923. 30|10|C|652|31|10

EN MAIPU alquilo salón para cualquier negocio. Ideal mueblería, heladería, etc. Mensualidad $ 25.000. - Tratar: Ozamis 1420, Maipú.

30|10|F|45074|30|10

EN MAIPU alquilo galpón, fuerza motriz, ideal tornería, carpintería mecánica. Mensualidad pesos 18.000. Tratar: Ozamis 1420. Maipú. 30|10|F|45073|30|10

INTERESADO directo desea casa confortable 3 dormitorios, cochera, centro o próxima. Garantías a satisfacción. Tel. 292390.

29|10|C|324|30|10

MATRIMONIO solo necesita alquilar Dpto. o casa 1 dormitorio. 253861. De 16 a 21 hs.

30|10|C|779|30|10

NECESITO alquilar casa en Chacras de Coria, preferiblemente con pileta, mes de diciembre o enero. Tel. 249504.

30|10|C|542|31|10

SE ALQUILAN piezas amobladas, con o sin comidas. Pueyrredón 482. Teléf. 241824

30|10|T|2558|1|11

$ 4.000, habitación a la calle. Pedro Molina. Urquiza 127. Of. 12.

Servicio Doméstico Pedido

A - EMPLEADA depto. chico. Don Bosco 137. Depto 94.

30|10|T|2582|30|10

A - EMPLEADA cama adentro o todo el día. Rondeau 242. Ciudad.

30|10|T|2567|30|10

CHICA necesito: 13 a 16 años, cama adentro o medio día. José Vicente Zapata 110

30|10|F|45033|30|10

EMPLEADA: de 8 a 14. Gualberto Godoy 588. Dorrego. Guaymallén.

30|10|C|627|31|10

EMPLEADA con retiro necesito. Montes de Oca 1002. Godoy Cruz. Teléfono 221506.

30|10|T|2544|31|10

EMPLEADA medio día necesito, sin lavado ni planchado. Traer referencias. Rondeau 131. Ciudad.

30|10|T|2541|30|10

EMPLEADA cama adentro, cumplidora, bien recomendada, sueldo $ 1.200.000, otra hasta las 15 horas $ 700.000. 25 de Mayo 1787. Ciudad. 30|10|T|2539|30|10

EMPLEADA cama adentro o matrimonio sin niños, ella trabajos domésticos, él atienda jardín. Inútil presentarse sin referencias. Pueyrredón 2159, segunda casa. Chacras de Coria.

29|10|C|572|573|30|10-AD

EMPLEADA necesito con retiro. Vicente Gil 371. Ciudad. Sueldo convenir. 30|10|C|672|30|10

MATRIMONIO solo, doy vivienda por quehaceres domésticos. Tratar tarde: Patricias Mendocinas 872. 30|10|C|783|31|10

NECESITO empleada doméstica, de 9 a 13 horas. Buen sueldo. Clark 374, Ciudad.

MAGO FAFA por BROCCOLI

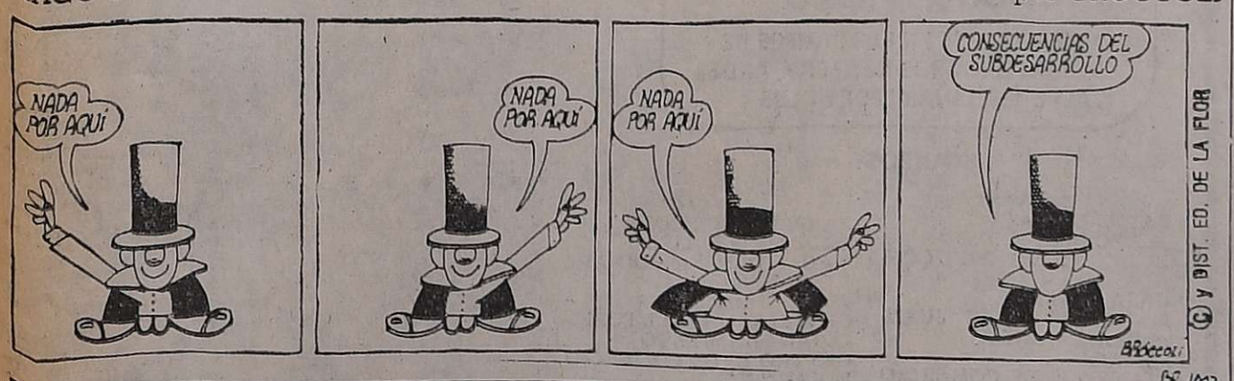

LINDOR COVAS por WALTER CIOCCA

CORREO ARGENTINO Mendoza
Concesión Nº 47/Dto. 8º Franqueo a Pagar
Concesión Nº 228 Tarifa Reducida

LOS ANDES

MENDOZA — Sábado 30 de Octubre de 1976 — Año XCV — Núm. 31.442

Cambio de DT en San Martín

Se fue Acosta Barreiro y asumió Jorge Julio

El de ayer fue un día de importantes novedades en Atlético San Martín. Primero por la renuncia que con carácter indeclinable presentó Pastor Acosta Barreiro al cargo de director técnico. Luego por el rápido nombramiento de Jorge Julio, quien fue designado en su reemplazo. Pero vamos por partes. Acosta Barreiro ya tenía el jueves a la noche la decisión de alejarse, lo que anticipó a un cronista de LOS ANDES. Eso lo confirmó el viernes al mediodía, poco después de que enviara un telegrama colacionado al club.

El DT renunciante resumió así ayer por la mañana los motivos que lo obligaron a desvincularse: "Esta semana se llegó en San Martín a un estado de cosas intolerables. Lo que pasó en la práctica del jueves no tiene justificativo. Hubo un grupo de hinchas que fue a insultar a los jugadores, por supuesto también a mí. Luego, cuando iban 20 minutos de la práctica de fútbol, el suplente Raúl Tamagnone y el defensor Maryllack, a quien yo había separado por 15 días del plantel, hicieron abandono del entrenamiento sin autorización. Los que no jugaban, buscaban la desunión del plantel, para verse favorecidos. La división los favorecía. Incluso respaldados por gente de afuera. Yo, para seguir, tenía que colgar a un par de jugadores. ¿Pero con qué respaldo lo hacía? Con la directiva no había diálogo, faltaba comunicación. Por eso opté por irme, porque nunca me gustó el manoseo, porque no estoy acostumbrado a ciertas cosas. Incluso hasta un técnico muy conocido de la zona. Este ya estaba el jueves en la platea. Y hasta me informaron que en la puerta ese técnico conversó con Maryllack y Tamagnone. Desconozco quién vendrá. Pero ahora podrán jugar los que se sienten dueños del club, los que quieren manejar el equipo como ellos quieren. Lo siento por los buenos muchachos que hay en el plantel y deseo que esta división —que ellos la conocen— no les siga haciendo daño".

Jorge Julio. Se le ofreció el cargo y ya es el nuevo DT de los "Albirrojos". Asumió a las 19.30, según la información oficial. Anoche designaba el plantel que hoy viajará a Buenos Aires en busca de Huracán.

Ayer renunció en forma indeclinable al cargo de director técnico en San Martín. Explicó que "no estoy acostumbrado a los abusos de los jugadores y a los insultos de los hinchas".

Asumió Jorge Julio

A las 15.50 de ayer se recibió en San Martín el telegrama con la renuncia de Acosta Barreiro. Se dijo —oficialmente— que al ser irrevocable la misma fue aceptada. También se informó que en forma inmediata se iniciaron las gestiones para contratar al nuevo técnico. El cargo se le ofreció enseguida a Jorge Julio, quien respondió en forma afirmativa a las 19.30. Ya está oficialmente en funciones.

No se pudo suministrar la nómina de los jugadores que a las 9.20 partirán hoy con destino a Buenos Aires para enfrentar mañana a Huracán en Parque Patricios. Eso lo resolvía anoche Jorge Julio en la concentración. Se cree que habrá cambios, como el retorno de Eduardo Maryllack, la reaparición de Raúl Tamagnone y la inclusión en el banco de Gregorio Domingo Dubrowszczyck. Todo esto a consideración de Jorge Julio, quien ayer agradeció a Gimnasia que lo dejara en libertad de acción para asumir en los "Albirrojos".

En Buenos Aires se alojarán en el Hotel De La Paix, que ubica en la calle Rivadavia al 1150. Presidirá la delegación, el contador José Antonio Adaro y como médico irá el doctor Pedro Rosso.

Huracán Espera

BUENOS AIRES, 29. (Del enviado especial de LOS ANDES, José Antonio Rouyere). — Huracán de Parque Patricios espera, no sin preocupación, la visita de Atlético San Martín para la apertura de la segunda rueda del campeonato nacional de fútbol.

Esta tarde asistimos al entrenamiento realizado en el campo del "Globito" y tuvimos oportunidad de conversar con el técnico, señor Miguel Angel Juárez, que nos atendió con toda deferencia. Postergó, mientras duraba la charla, el ingreso de los jugadores al campo de juego para cumplir con el entrenamiento.

Nos anticipó que respeta a San Martín porque en Mendoza se mostró como un buen equipo. Esperaba para las últimas horas de esta tarde el arribo de los cuatro jugadores que integran la selección nacional que anoche jugó en Perú.

Si regresan sin lesiones o algún otro problema, se mantendrá la alineación que el domingo anterior venciera en el clásico de barrio a San Lorenzo de Almagro, es decir que saldría a la cancha con Baley; Cheves, Espinosa, Fanesi y Carrascosa; Candedo, Leone y Larrosa; Housseman, Ardiles y Saldaño.

Seven a side de hóckey sobre césped

Yerutí Hóckey Club organizará un torneo de seven a side de mayores, juveniles e infantiles en femenino y varones.

El torneo se realizará los días 6 y 7 de noviembre en las instalaciones de Rayén Curá, Carril Nacional 6070 de Rodeo de la Cruz.

Inferiores

Continuará hoy el torneo de inferiores de la Liga Mendocina de Fútbol. El detalle de los partidos es el siguiente, consignándose que los mencionado sen primer término harán de locales:

Quinta "B" Obrero Demaco vs. Mayor Drummond, a las 16.15; Dep. Luzuriaga vs. Gutiérrez S. C., a las 16.15; Sexta "B" Dep. Luzuriaga vs. Gutiérrez S. C., a las 14.30; Cicles Lavalle vs. Fray L. Beltrán, a las 16.15 y Chacras de Coria vs. L. Murialdo, a las 16.15.

Fútbol en Malargüe

MALARGÜE. — Esta tarde sábado se pondrá en marcha una nueva fecha del torneo superior de la Liga Malargüina de Fútbol, la quinta de la ronda de los desquites, jugando en el partido adelantado Deportivo Malargüe con Energía Atómica.

Mañana domingo se completará la jornada con los cotejos que promoverán Deportivo Municipal con San Lorenzo y Unión Talleres Grassi con Volantes Unidos.

Las posiciones

Encabezan la tabla de valores del torneo Volantes Unidos y Energía Atómica con 14 puntos; Deportivo Malargüe con 12; San Lorenzo 11; Unión Talleres Grassi con 10; Vialidad Nacional 4 y último Deportivo Municipal con un punto.

Estadística

Disputadas 11 fechas se han convertido 176 goles. Marcha al frente de la tabla de goleadores Rafael Cara (DM) con 12; Carlos Molina (UTG) 10; Jorge Guardia, (VN) Juan A. Ruiz (VN) y J. Santillán (DM) con 9; Ricardo Farías (VU) Pedro Coria (SL) con 7; Luis Macioci (VU) 6; N. Segura (VU), Adán Poblete (SL) y Héctor Bravo (EA) todos con 5 goles.

La valla menos vencida corresponde a Energía Atómica con 15 tantos y le sigue en orden de Mérito la de San Lorenzo con 17 y luego Volantes Unidos con 18. La más vulnerada la de Deportivo Municipal con 51. Entre los ataques más positivos se encuentra el de Volantes Unidos con 33, Vialidad Nacional con 30 y Deportivo Malargüe con 28. El menos eficaz el de Deportivo Municipal con 17.

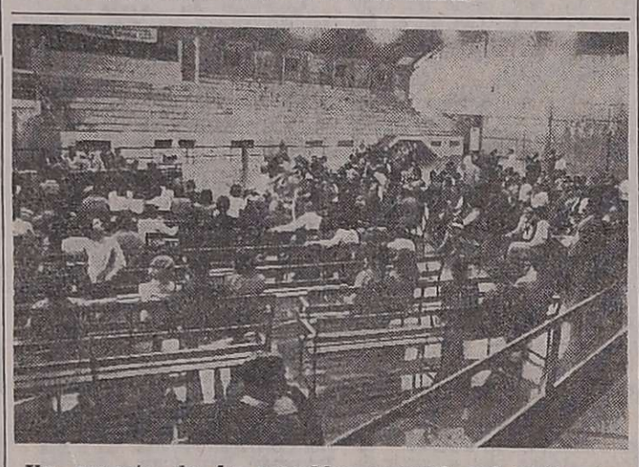

Un aspecto de la asamblea general extraordinaria realizada el jueves a la noche en Andes Talleres. El debate se realizó dentro de un clima de confusión y el oficial de Inspección de Sociedades la suspendió a las tres de la madrugada de ayer viernes.

Confusa asamblea hubo en Andes Talleres

A las tres de la madrugada de ayer viernes el oficial de Inspección de Sociedades resolvió suspender la Asamblea General Extraordinaria que se realizaba en el club Andes Talleres y que había comenzado a las 22.30 del jueves. Fueron cuatro horas y medias de discusiones y debates, dentro de un clima de confusión agravado porque se utilizó un sitio inadecuado —el gimnasio cerrado— y con pésimos equipos audibles lo que determinó que muchos socios no escucharan absolutamente nada en determinados pasajes.

Desde el primer momento se detectó la presencia de dos grupos perfectamente definidos. Uno, el opositor, integrado por ex presidentes, ex dirigentes, socios de larga trayectoria, figuras señeras del club. Fueron sus voceros los señores David Guiñazú y Ricardo López Susso, perfectamente informados y muy bien documentados. En la parte final también asumió esa representación el señor Héctor Amílcar Robles. El otro grupo, el oficialista, compuesto por socios nuevos, de reciente incorporación y numerosas damas.

Asistieron 425 asambleístas y los debates fueron presididos por los dirigentes Fettarapa y Dohmen, en tanto que el titular, señor Manuel Amador Puy, prefirió responder solamente cuando fue consultado. El segundo punto del día originó un prolongado debate. Allí se consideró el contrato celebrado con la cantina del club, para la prestación del servicio de confitería. Al señalarse "el bajo canón del alquiler (900.000 pesos viejos anuales, o sea 75.000 pesos viejos por mes) el presidente informó que ya había gestiones para mejorar ese importe".

Se solicitó información acerca de "cuáles fueron las bases de licitación", a lo que se contestó que "durante la presidencia del señor Santiago Segovia se constituyó una comisión de 3 vocales, el doctor Olmos y los señores Mazzota y Aveni, para que consideraran las propuestas y la adjudicación de la concesión". El señor López Susso pidió "se diera lectura a todas las propuestas recibidas" porque "estamos perfectamente informados de que se aceptó la peor de todas. Eso deben saberlo los socios". El señor Puy respondió: "Si antes se obró mal esta comisión directiva no tiene la culpa. En esa época dirigía el club el señor Santiago Segovia". Invitado a informar esa situación el señor Segovia aclaró que "ello lo consideró la comisión de tres socios ya mencionados".

Como el oficialismo deslindó responsabilidades se denunció entonces "la irregularidad de la falta de control de precios en la cantina". El señor Fettarapa dijo que "él hizo una gestión personal para controlar los precios y que creía figuraba en actas". Se le hizo notar que no. Al comprobarse la omisión el señor Fettarapa pidió disculpas pero señaló que "debían creerle".

Se realizó una muy confusa votación para establecer si continuaba el debate de ese segundo punto. Se impuso el oficialismo por 153 a 107. Es decir que no continuara el tratamiento de ese tema, que haba sido analizado por espacio de cuatro horas y media.

Luego asumió la palabra el ex presidente Héctor Amílcar Robles, quien con encendidas palabras historió el prestigio y la grandeza de Andes Talleres en los últimos años. Hizo votos para que se depusieran actitudes en bien del resurgimiento "Azulgrana". A las 3 de la madrugada, cuando la mayoría de las damas se habían retirado, y el oficialismo pasaba a ser minoría, el oficial de Inspección de Sociedades suspendió la Asamblea. Quedaban importantes temas a tratar, entre ellos los bailes de carnaval de este año, el pago de la concentración contra Independiente Rivadavia, la situación actual del fútbol en el club, etc.

Torneo Provincial

Atracción por la fecha de mañana

Mañana continuará el torneo de fútbol "Provincial". Los partidos corresponden a la segunda fecha con el siguiente programa: Independiente vs. Energía Atómica; La Consulta vs. D. La Pampa; Real del Padre vs. Luján; San Carlos Chapanay vs. Pacífico y Sarmiento vs. Godoy Cruz.

A continuación detallamos la distinta actividad desplegada por los equipos, posibles formaciones y lesionados.

Independiente

El campeón mendocino realizó en la víspera un entrenamiento de carácter liviano, teniendo en cuenta la proximidad del compromiso con Energía Atómica de Malargüe. Se trabajó en la parte física y fútbol recreativo. Continúan lesionados Pedro Miguel Sartirana, que posiblemente sea intervenido quirúrgicamente la semana que viene de una punta de hernia y Eduardo Felipe Velázquez, que se encuentra en franca recuperación. Es posible que reaparezca la semana que viene.

La posible formación sería: Montilla; Mémoli, Vergara, Cornejo y Chavero; Tello o Sosa, Alvaro y Galeassi; Sánchez, Sosa o Pellegrini (de Newbery) e Hita.

Godoy Cruz

Godoy Cruz viajará a Tunuyán para jugar con Sarmiento. En conversación con el técnico Orlando Cipolla, manifestó que pese a la derrota del domingo último, el estado de ánimo de los noveles jugadores es óptimo y que esperan confiados el partido de mañana. Ayer se trabajó en fútbol y también en la parte física. No fue de la partida Márquez, por encontrarse engripado y no jugará contra Sarmiento. El resto sin novedad.

Cipolla nos confirmó el equipo. Será el siguiente: Giacchi; Valdez, Cattáneo, Daballillo y Jofré; Sánchez, Ramiro y Giarrizo; Alastra, Benegas y Loyola.

Luján

Luján Sport Club tonificado por su triunfo inicial frente a San Carlos de Chapanay por 2 a 1, viajará al sur para enfrentar a Real del Padre, de Gral. Alvear.

Consciente del difícil compromiso de mañana, bajo la conducción del técnico Víctor Antonio Legrotaglie, el plantel superior trabajó durante la semana sin pausa. No hay lesionados y al parecer el técnico mantendría la misma formación del domingo último. Saldría de la siguiente manera: H. Mattioli, Averza, Escudero, Vicino y Badía; Revecco, Fredes y Olmos; Muñoz, Oros y Genolet.

San Carlos de Chapanay

San Carlos de Chapanay trabajó intensamente durante la semana. El jueves en partido amistoso igualó en 2 tantos con Gutiérrez. Ayer el técnico Sergio Vásquez luego de la habitual práctica, efectuó una charla técnica con los integrantes del plantel. Todo es optimismo para el compromiso contra el fuerte equipo de Pacífico de General Alvear. Es intención del técnico reforzar el mediocampo, para darle mayor claridad y llegada ofensiva. También incorporó al jugador Alós, de Paso de los Andes, cerrando el cupo de jugadores permitidos como refuerzos.

La formación para mañana será la siguiente: Peralta; Bartolucci, Domínguez, Meyer y Sarmiento; Pacini, Alguín y Aliberti; Muñoz, Guzmán y Ortega. Al banco irán: Ceballo, Pérez, Ollarse y Alós.

Variantes en La Pampa

La Pampa de Tupungato introducirá algunas modificaciones en su alineación para el partido contra Sportivo La Consulta en San Carlos. En el arco reaparecerá Peralta y en la zona de gestación Obredor. La posible formación para mañana sería la siguiente: Peralta; Méndez, Mónaco, Carlos Gómez y Vidal; Núñez, Obredor y Vizconti o Bordón; Vázquez, Fernández y Vona.

Pese a la derrota sufrida contra Real del Padre en la fecha inaugural, todo es confianza y esperan salir victoriosos ante el rival del vecino departamento.

Sarmiento de Tunuyán

Con gran expectativa es aguardado por los aficionados departamentales la presentación del juvenil equipo de Godoy Cruz, pese a no contar con los jugadores titulares por los motivos que son de dominio público.

El director técnico Esteban Andrade nos adelantó el plantel para mañana. Lo integran: Bordón; Leonforte, Godoy, Quiroga, Moyano, Millicay, Bustos, Neyla, Montiel, Villalobos, Alfaro, Piña, Parra, Funes, Aguilera y Julio Funes.

General Alvear

Mañana, a las 6, partirá el plantel del "Lobo" alvearense con destino a Rivadavia, donde debe enfrentar a San Carlos de Chapanay. En tanto hoy será concentrado el plantel de Real del Padre que mañana deberá jugar ante uno de los punteros Luján Sport Club.

Nuevamente vuelve a repetirse la inquietud en el aficionado alvearense en torno al provincial, esta vez con mayor optimismo por los halagüeños resultados que obtuvieron los dos representantes sureños en la jornada de apertura del certamen, ya que ambos triunfaron por 4 tantos contra 0, que lo ubican hasta el momento como los conjuntos más eficaces del Provincial.

Ayer concluyeron el trabajo de entresemana los dos conjuntos alvearenses y al decir de sus preparadores físicos y técnicos, todos los hombres se encuentran en perfectas condiciones para afrontar sus compromisos, reinando en ambos planteles un clima de optimismo y de confianza, aunque con el recelo lógico ante sus próximos adversarios, sobre todo en la gente de Real del Padre que tendrá como oponente a Luján.

Planteles

El plantel que ha destacado Pacífico para trasladarse a Rivadavia es el siguiente: Ballo, Quiroga, Sosa, Donato, Hidalgo, Di Rosso, Sottile, Muñoz, Almancoz, Mazza, Scolla, Rodríguez, García, Gentilin, Omar Gidugli, Cuello, Romero y Chirino. El viaje se hará en ómnibus especial y junto a los jugadores viajará el DT, Anselmo Rodríguez, el preparador físico y dirigentes de la entidad.

Real del Padre

Hoy, alrededor de las 18, será concentrado el plantel del conjunto "Azul" que mañana jugará su primer partido como local en su propia cancha, según se estableció, no haciéndolo como muchos suponían en la ciudad de General Alvear. Integran el plantel: Degiovanni, Rosales, Colombo, Martínez, Raúl Guizado, Coronado, Quesada, Carlos Guizado, Noda, Mayorga, Montaña, Ortega, Sepúlveda, Cirica, Mansilla, Olivas y Van Dermey.

"Los Atómicos"

Para hoy, o bien mañana en horas de la madrugada, está prevista la partida del plantel de Energía Atómica que el domingo debe enfrentar a Independiente Rivadavia en el parque.

En la víspera activamente se encuentran trabajando los dirigentes del conjunto "Atómico" en la búsqueda de solucionar algunos inconvenientes que se le planteaban al equipo, sobre todo, en lo que hace a medio de movilidad para el traslado del plantel. Este es y será en lo sucesivo uno de los inconvenientes que se le presentará a Energía Atómica, dado que en Malargüe no se cuenta con muchas unidades móviles, y las que se cuentan están afectada al traslado del personal de las empresas mineras, siderúrgicas y petroleras que radican en el medio, empresas que no paralizan su actividad durante toda la jornada por lo que no se puede desafectar un servicio de ómnibus y además la entidad tropieza con el problema económico.

En tanto el plantel culminó su trabajo en la víspera encontrándose todos los valores en óptimas condiciones y aguardando con inquietud su próximo rival, Independiente Rivadavia. El plantel que ha sido designado para trasladarse a la capital de nuestra provincia es el siguiente: Ramón Andrada, Marcussi, Cía, Zobarzo, Mora, Esporcin, Cardozo, A. Andrada, Méndez, González, S. Andrada, Segel, Orozco, Cara, Barrera, J. Andrada y Guardia.

Farmacias de turno en la región de Cuyo

Provincia de Mendoza

Capital. — Hasta las 24: "Central", San Martín 1842, tel. 216179; "San Ramón", San Martín 270, tel. 243672; "Pastore", Martínez de Rosas 2699, tel. 217058; Día y noche: "Argentina", Buenos Aires 182, tel. 214469; "Amigorena", P. de la Reta 923, tel. 244765; "Sarmiento", Nicolás Avellaneda 23, tel. 214047.

Policlínico Fleming: tel. 241810 y 245792.
Hospital Central: tel. 240063, 245287 y 248600.
Hospital Emilio Civit: tel. 250000 y 216320.
Hospital Ferroviario: tel. 252600.
Hospital El Carmen: tel. 220279 y 220803.
División Bomberos: tel. 244888.
Servicio Sacerdotal Nocturno: de 21.30 a 6.30, tel. 255654.
Comando Radioeléctrico de la Policía: tel. 244444.

Godoy Cruz. — Hasta las 24: "Derqui", San Martín 639, tel. 221110; "Curie", Tiburcio Benegas 715, tel. 227500; "La Perla", Carril Sarmiento 1670, tel. 226082. Día y noche: "El Cóndor", Perito Moreno 402, tel. 222616; "Congreso", Tucumán 395, tel. 248703; "La Salud", Paso de los Andes 2099.

Las Heras. — Hasta las 24: "Del Norte", San Miguel 610, tel. 251875; "Coronel Díaz", Coronel Díaz 348, tel. 214689. Día y noche: "Real", San Miguel y Burgos, tel. 251589.

Guaymallén. — Hasta las 24: "Nueva Ciudad", Videla Correa 199, San José; "Del Barrio", Las Heras y Correa Saa, Pedro Molina, tel. 258922; "Cabildo", Cabildo 493, Barrio Santa Ana, tel. 260069. Día y noche: "Cobos", Cobos y Juan G. Godoy, Dorrego, tel. 292409; "Nihuil", Godoy Cruz y Félix Suárez, Villa Nueva, tel. 260892; "Rodeo", Carril Nacional 6085, Rodeo de la Cruz, tel. 17.

San Martín. — Hasta las 24: "Libertad", Balcarce 333, tel. 21510. Día y noche: "Del Carmen", 9 de Julio 475, tel. 21096.

Luján de Cuyo. — Día y noche: "Berazategui", Saenz Peña y Taboada, tel. 980729.

Maipú. — Día y noche: "Gómez", Pedro Vázquez 954, tel. 972941.

Gutiérrez. — Hasta las 24: "Del Carril". Día y noche: "Rawson", Maza y Fleming, tel. 972305.

Junín. — Día y noche: "Mitre", Mitre 567, tel. 18.

Rivadavia. — Día y noche: "Mendoza", San Isidro 559, tel. 42313.

La Paz. — Día y noche: "Cuesta", Sarmiento y San Martín, tel. 21.

Tunuyán. — Día y noche: "Tunuyán", San Martín 1157, tel. 2534.

Tupungato. — Día y noche: "Tupungato", Belgrano 384, tel. 8145.

Eugenio Bustos. — Día y noche: "Santa Teresita", San Martín 302, tel. 3.

La Consulta. — Día y noche: "Virgen de Luján", Ejército de los Andes 450, tel. 28.

Santa Rosa. — Día y noche: "Santa Rosa", Ruta 7 s/n. tel. 27.

Las Catitas. — Día y noche: "San Andrés", Ruta 7 s/n. "Las Catitas", Eulalia Calderón s/n.

La Dormida. — Día y noche: "La Ruta", Ruta 7 s/n. "Del Pueblo", Remo Falciani s/n. tel. 22.

Villa Atuel. — Día y noche: "Ton".

San Rafael. — Día y noche: "Terminal", Coronel Suárez 120, tel. 21461; "España", Mitre 840, tel. 21175.

General Alvear. — Día y noche: "Terminal", Chaperrouge 85, tel. 2160.

Malargüe. — Día y noche: San Martín 354, tel. 88.

Provincia de San Juan

Capital. — Hasta las 24: "España", España y C. Bustos, Rawson; "Santa Rosa", Recuerdos de Provincia 8; "Del Parque", San Martín 672 Oeste, tel. 25153; "Pintor", Tucumán 402, Sur, tel. 24514; "Curie", Avda. Libertador esquina del Bono, tel. 25401, Desamparados; "Rodríguez", Laprida 16 Oeste, tel. 25503; "Roma", General Acha 92, Sur, tel. 27707; "Santa Teresita", Juan Jufré 799, tel. 29889.

Pocito. — Día y noche: "Riveros".

Caucete. — Día y noche: "López".

25 de Mayo. — Día y noche: "Balmaceda".

Albardón. — Día y noche: "Nelson".

Jáchal. — Día y noche: "Jáchal".

Provincia de San Luis

Capital. — Día y noche: "Rivadavia", Rivadavia 645, tel. 2145; "Santa Ana", Junín y Maipú, tel. 2324; "Santa Rosa", San Martín y A. España, tel. 4664; "Santa María", Caseros 875, tel. 4298.

Ciudad de Mercedes. — Día y noche: "Ortiz", General Paz y Pringles, tel. 1581; "Ferrer", Balcarce y Pescadores, tel. 1082; "Santa Pau", General Paz y Dr. Zabala Ortiz, tel. 1564.

A TODA MAQUINA
Avanza MAQUINARIAS CUYO
LO ACOMPAÑA EN SU NUEVA ETAPA:
roma
PUBLICIDAD
maquinarias Cuyo s.r.l.
SAN MARTIN 202 - MENDOZA
roma

MULTICHAPA S.R.L.
EL SURTIDO MAS COMPLETO EN CHAPAS PARA EL AUTOMOTOR
Adhieren e invitan al 2º Campeonato Argentino e Internacional de Alas Delta
SAN JUAN 115 - TELEFONO 240371 - MENDOZA

17º CAMPEONATO MERCANTIL DE FUTBOL
ORGANIZA LA SUBCOMISION DE DEPORTES DEL
CENTRO EMPLEADOS DE COMERCIO
EN JUEGO
COPA CHALLENGE 1976-1977
HOY INICIACION A LAS 15 30 hs.
CONTINUA MAÑANA A LAS 8,30 HORAS
A REALIZARSE EN LOS CAMPOS DE DEPORTES: JORGE NEWBERY, ANDES TALLERES, LUJAN SPORT CLUB

EQUIPOS:

ZONA "A"
SAENZ-CIABASA
BUZZO-PUIG HNOS.
LUJAN WILLIAMS-EL CONDOR
CASA CASTRO
PINTURERIA SAN JUAN-SEDERIA WANDA.
SAMACO
CENTRO E. DE COMERCIO "A"

ZONA "B"
ANDES GOMA-GRIMOLDI
MERCADO CENTRAL
GIGANTE
CIMALCO S.A.
CENTRO E. DE COMERCIO "B"
CAJA DE CREDITO MERCADO DE ABASTO
NIETO-ALUMNI SPORT

ZONA "C"
PARIS-LOS VASCOS
CALZADOS FELIPE
NADAL DEVESA-COINARA
ROVI
ASA
SEDERIA CHANEL-PUBLICIDAD SARMIENTO
CENTRO E. DE COMERCIO LUJAN "A"

ZONA "D"
METRO
LA REINA-LUTZ FERRANDO
MAGDALENA Y CIA.
VALLEJO-PACE
EMPLEADOS DE COMERCIO LUJAN "B"
JOSE LUIS-ARTETA

DIRIGIRAN LOS COTEJOS LOS ARBITROS DE LA ASOCIACION MUTUAL DE LA LIGA MENDOCINA DE FUTBOL